

PROJETO MARGEM

G20

bruno ponte
leonardo mello
maria thereza azzuz
s ergio peralta
tailane morena

Orientador

ligia miranda

PROJETO MARGEM

Projeto Margem
Margem
Fronteira
Segregação

Projeto Margem
Expansão
Ligação
União

Projeto Margem
Adequação

Às margens, nosso grupo desenvolveu uma readequação para a represa Billings integrando-a ao centro urbano de maneira a contemplar sua presença no dia a dia das pessoas das regiões sul de Diadema e São Paulo.

O projeto tem em mente a massa urbana presente no recorte escolhido, servindo de uma expansão do parque que existe ao lado, o Projeto Margem atribui um valor simbólico à existência de um espaço que ligue duas cidades de maneira livre ao propor a permanência através da ausência de barreiras.

Identificação
recorte

investigação
análise

proposta
partido

ESTUDO DE CASO



GROTA FUNDA

São Paulo



Diadema



foz

nascente

APROXIMACAO INICIAL



USO E OCUPAÇÃO DO SOLO

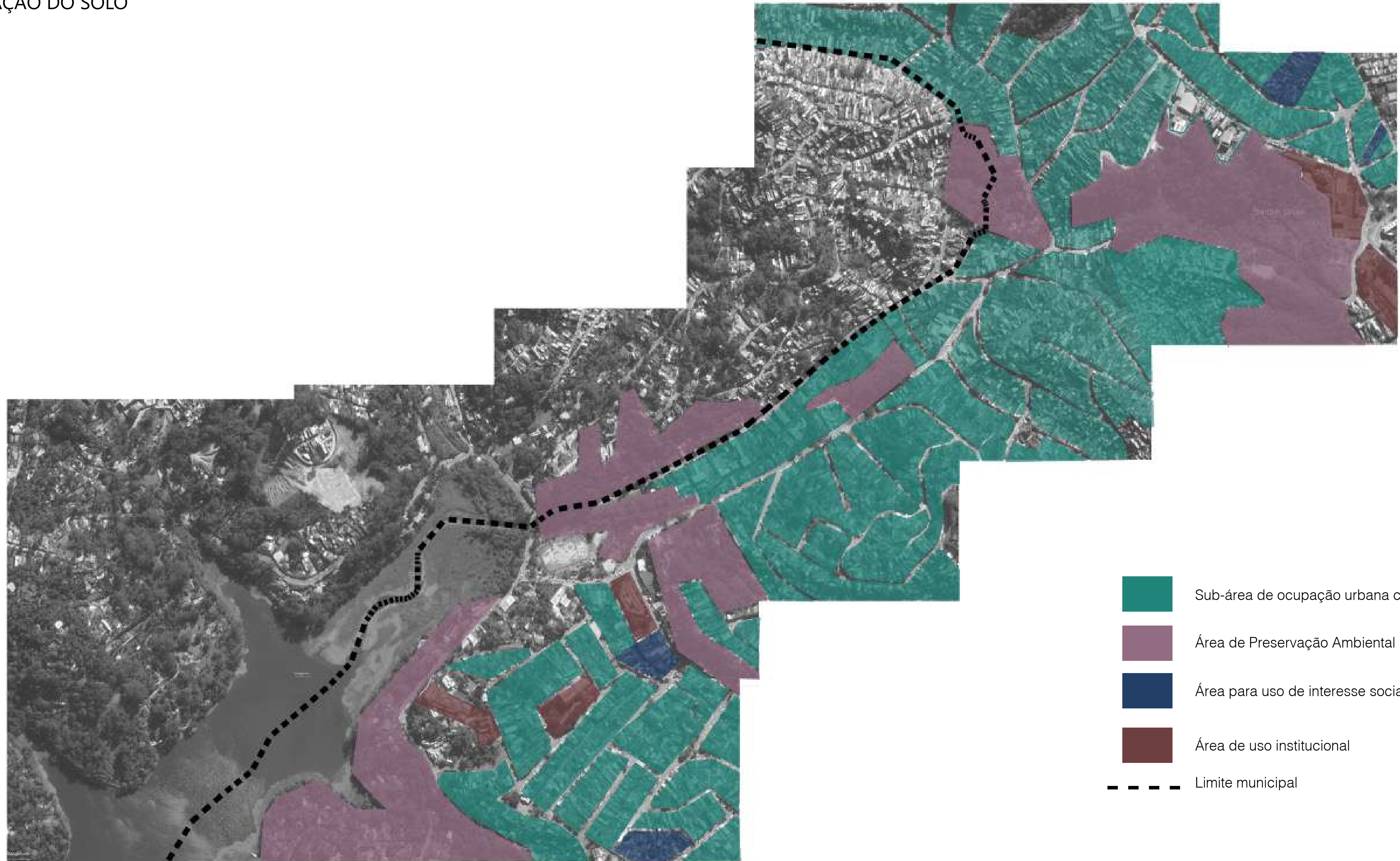

HIERARQUIA VIÁRIA

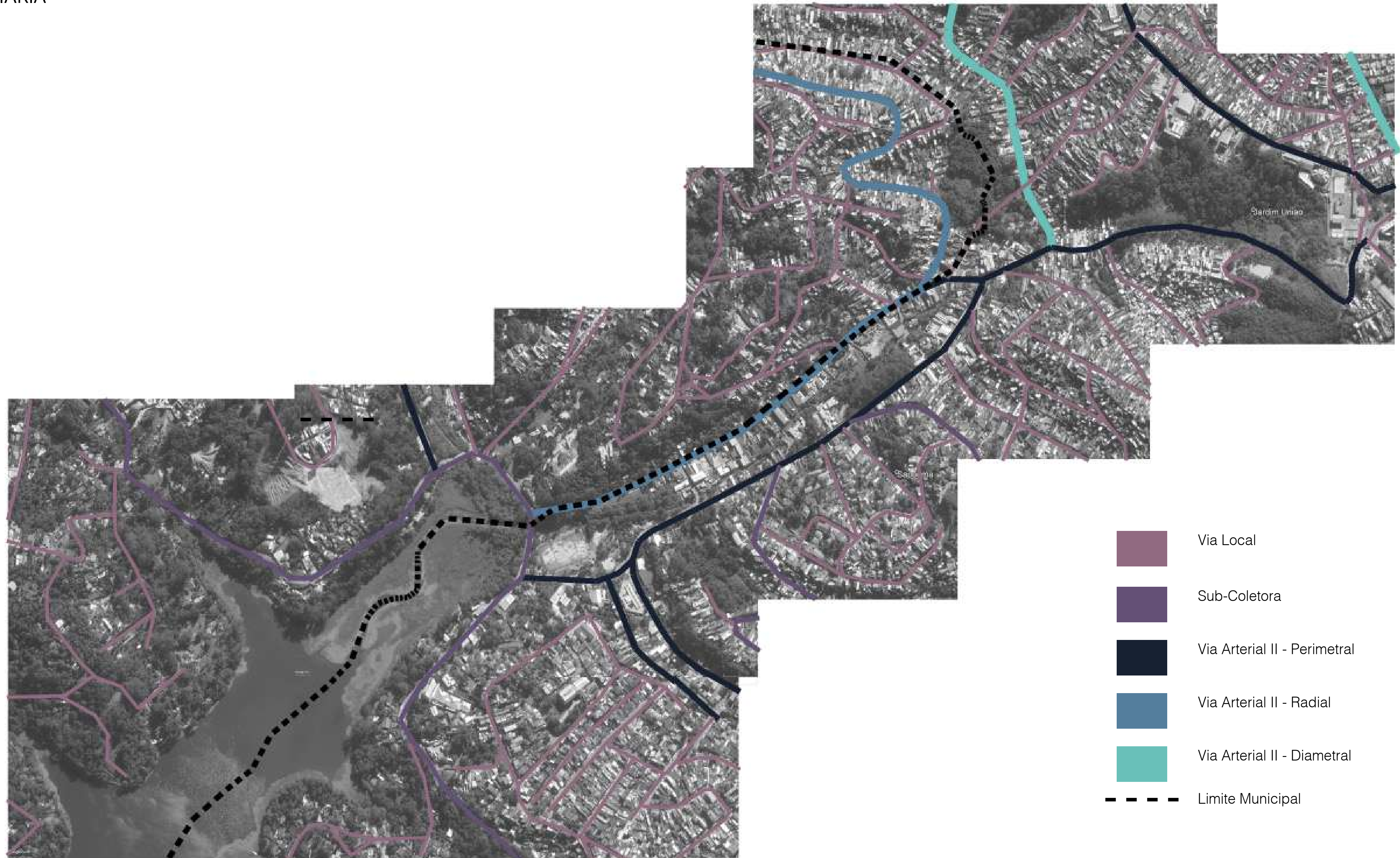

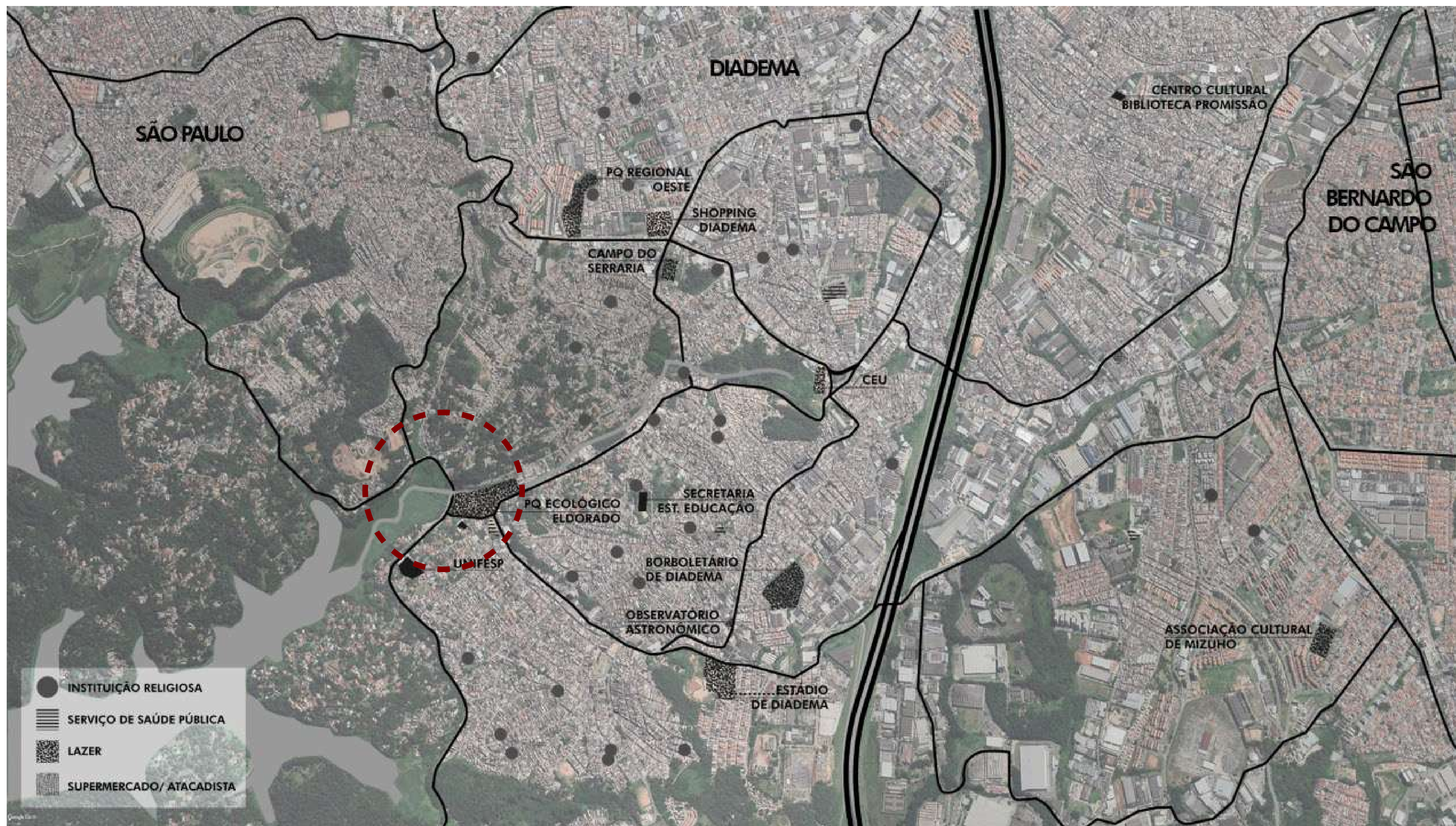

PONTOS DE ÔNIBUS



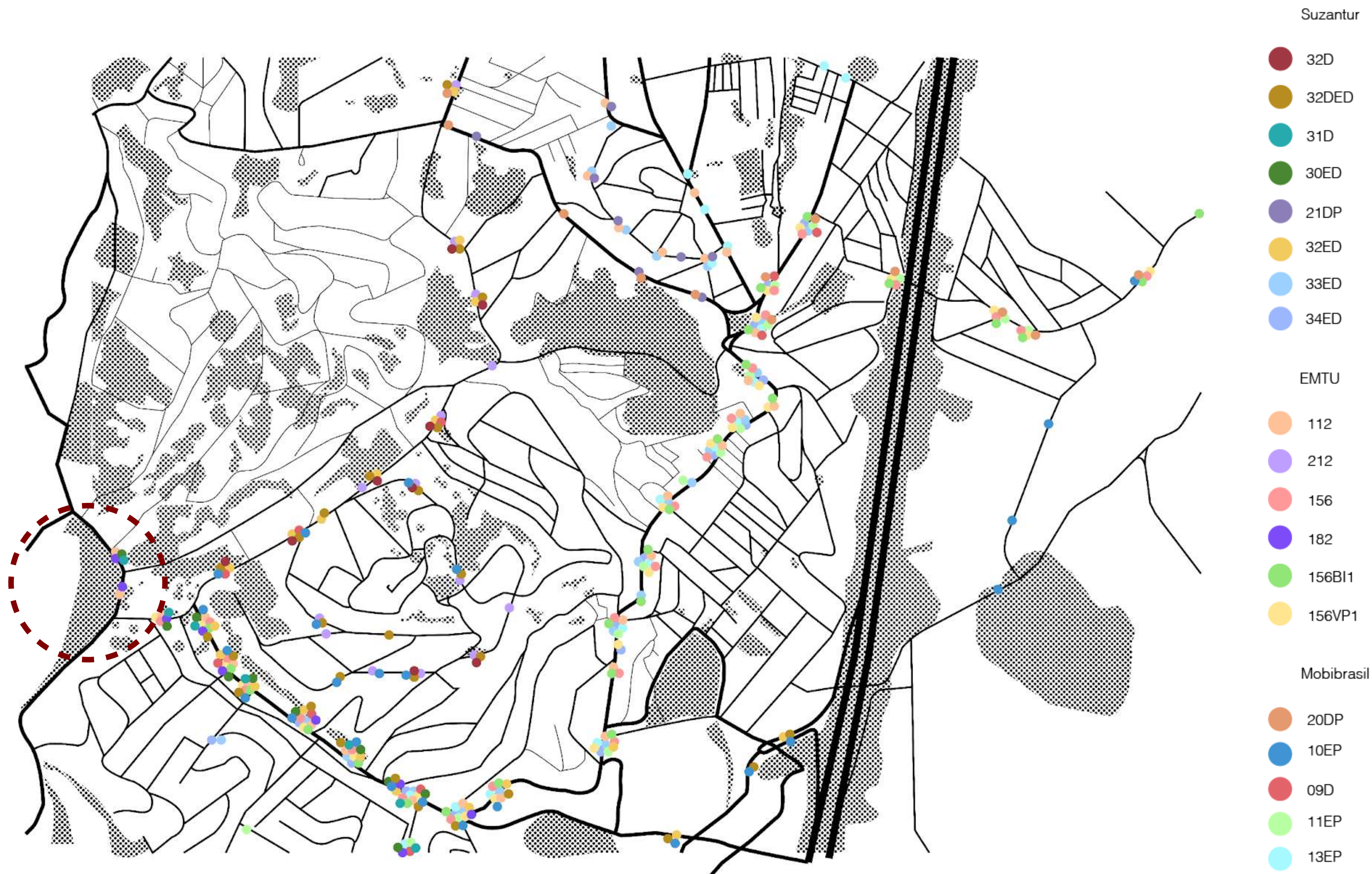



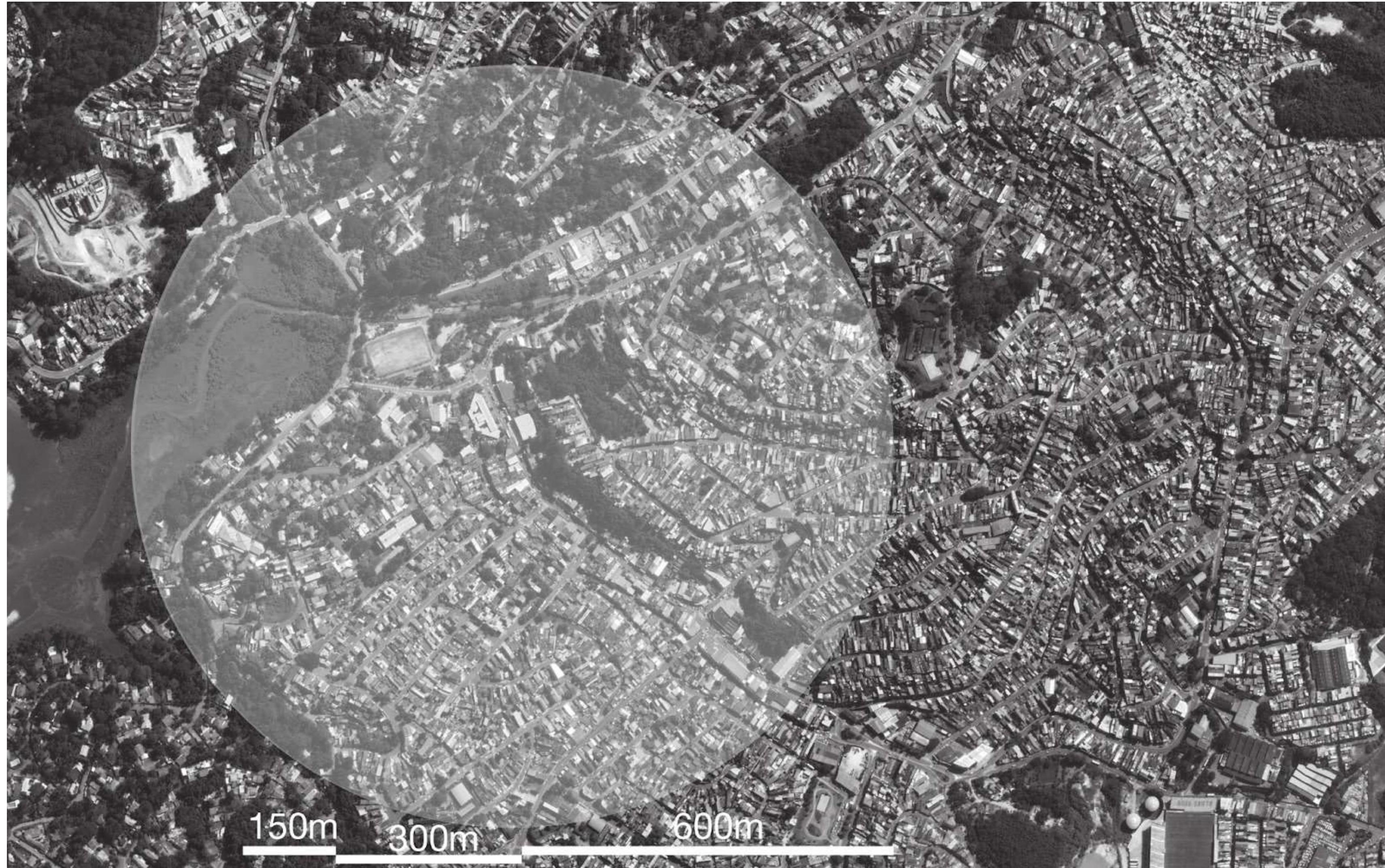

15 MINUTOS

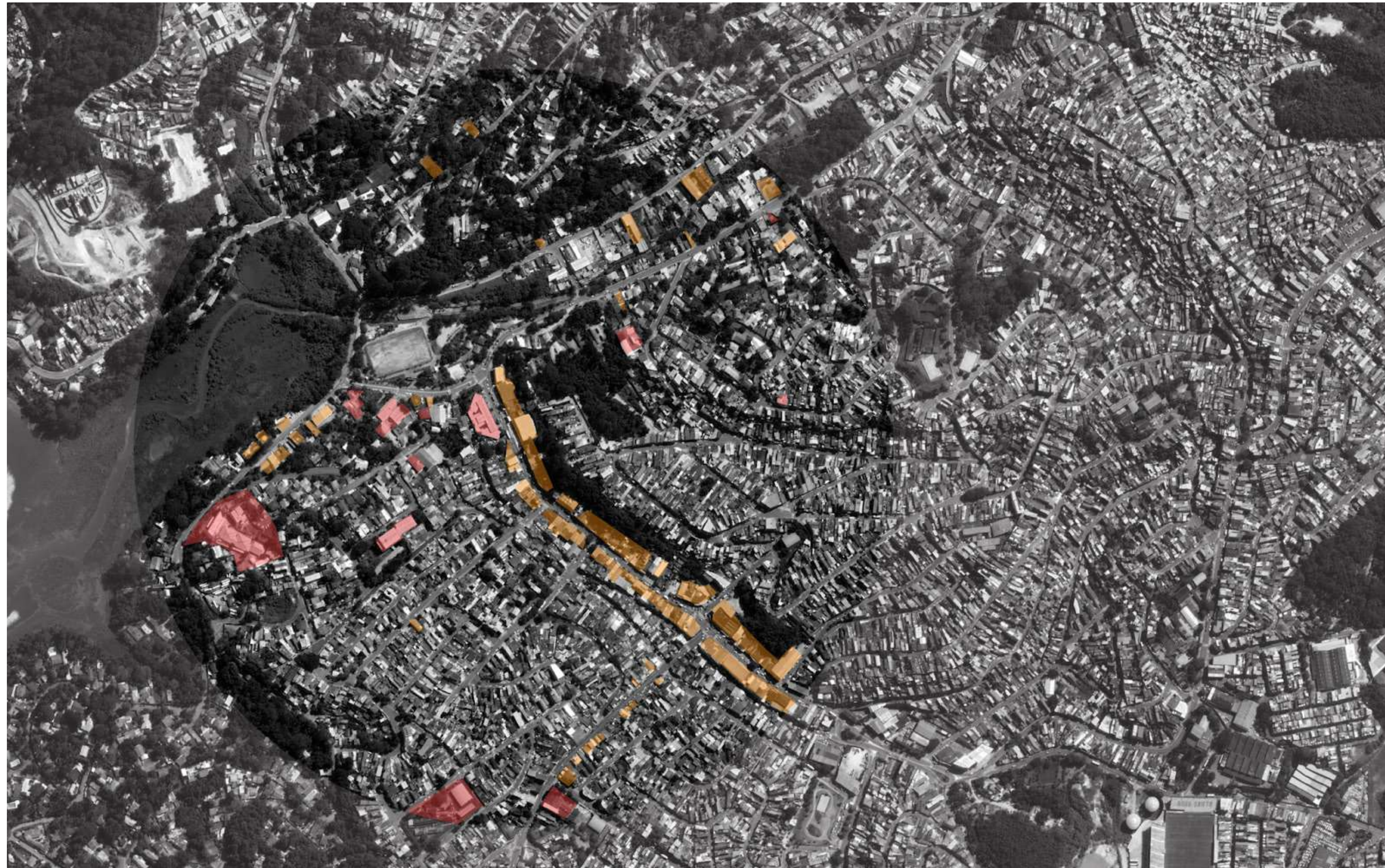

USO E OCUPAÇÃO DO SOLO



-  comércio e serviços
-  institucional

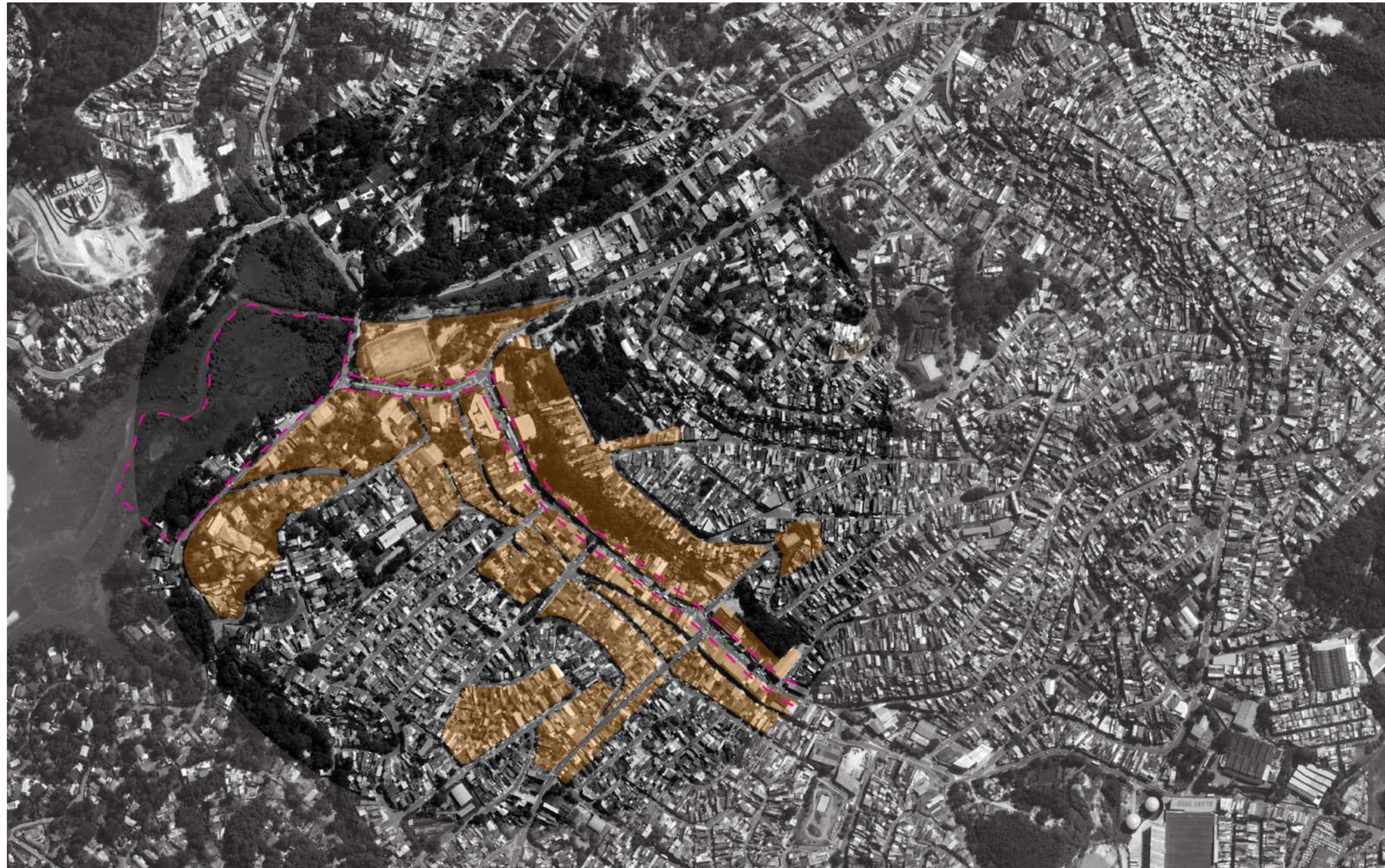





MAPA DE VULNERABILIDADE SOCIAL

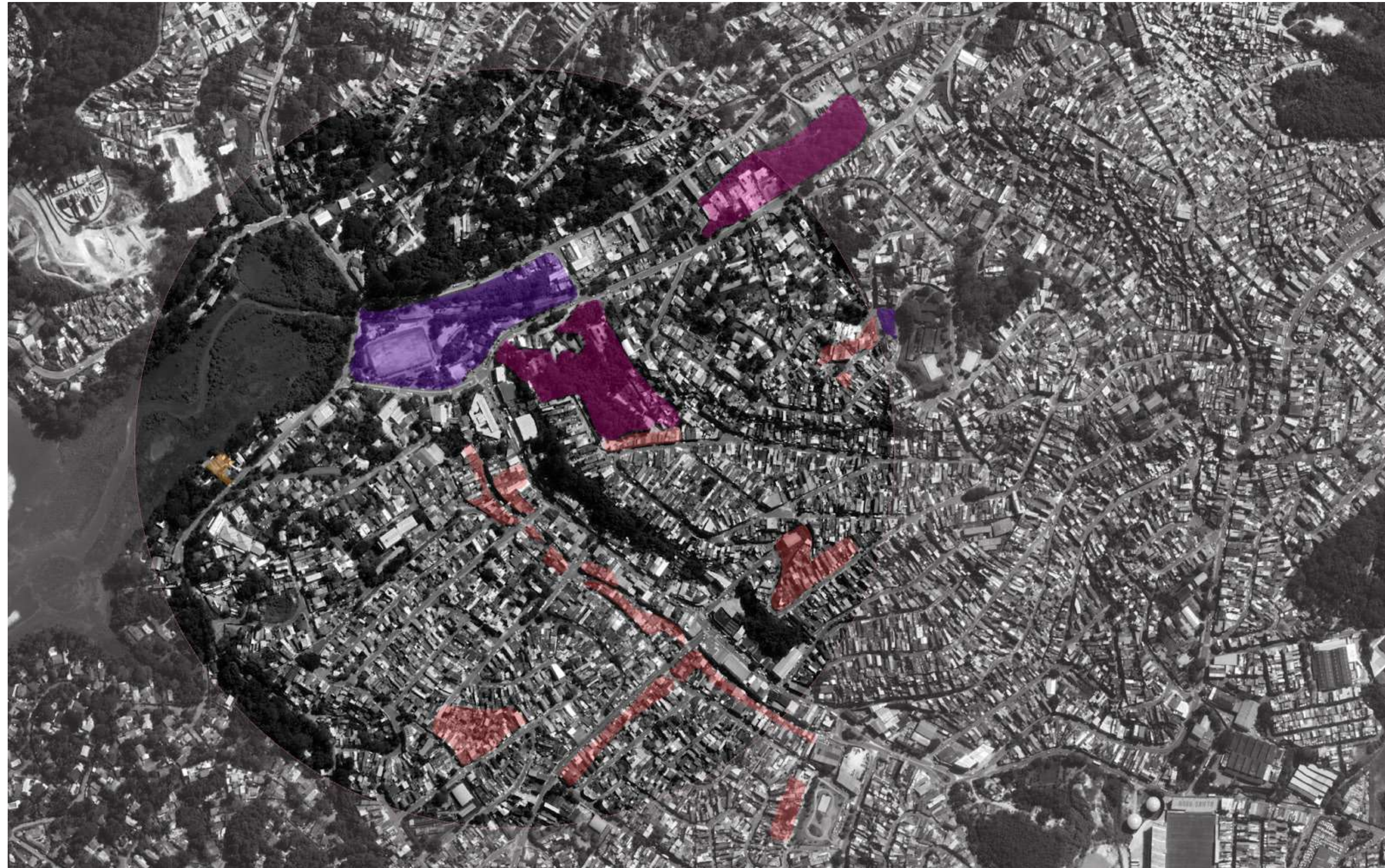

ÁREAS ESPECIAIS



-  AP1- área especial de preservação ambiental 1
-  AP3- área especial de preservação ambiental 3
-  AEIS 2 - área especial de interesse social
-  IPHAC - imóvel de interesse histórico, artístico...

FOTOS HISTORICAS

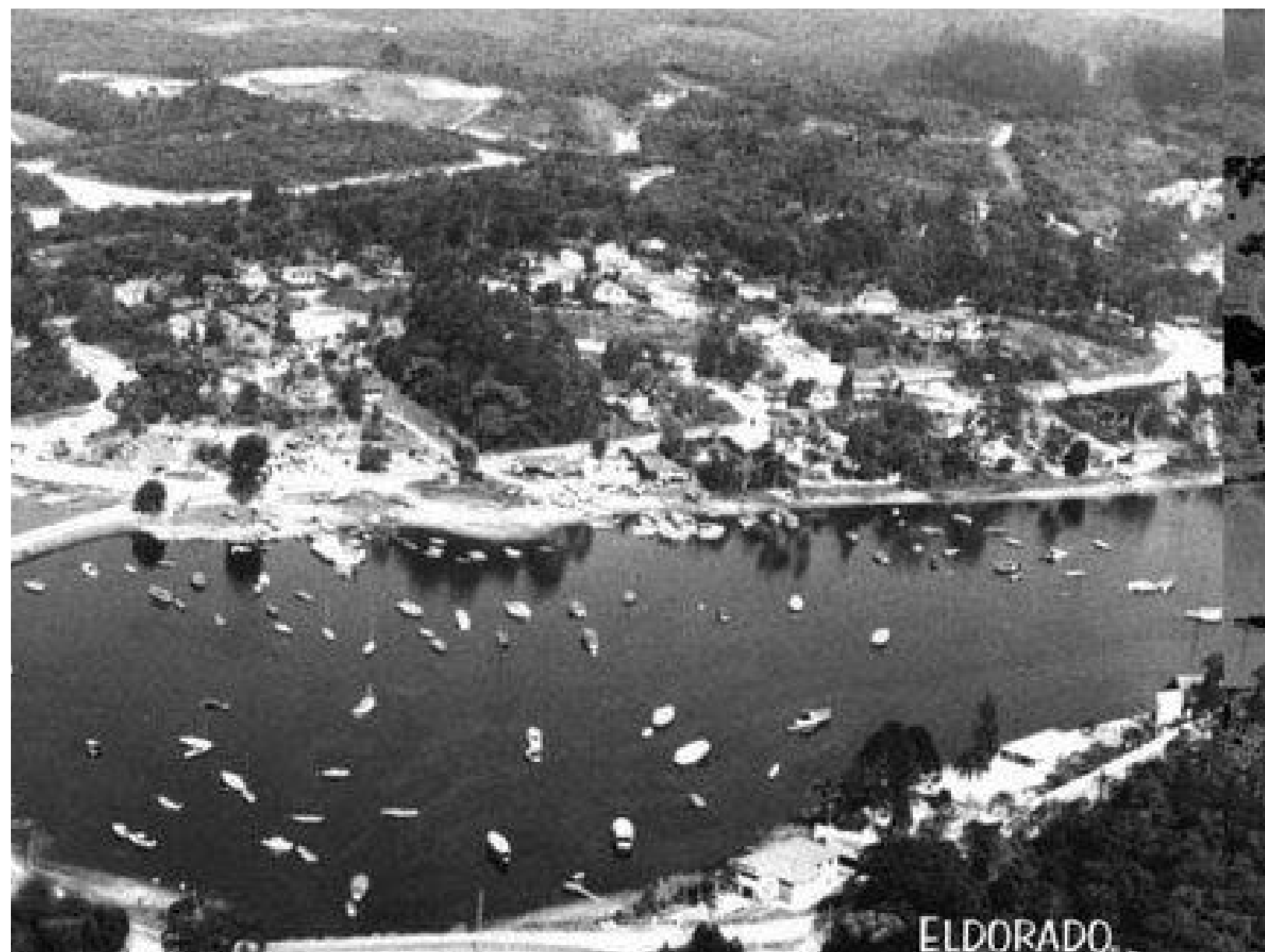



DIARIO DO GRANDE ABC

Quinta-feira, 2 de março de 1978 13

Comissão da Billings perde na Justiça

O juiz Nivaldo Machado Júnior negou o pedido de liminar impetrada contra o projeto de Lei de Billings, A decisão do magistrado foi divulgada ontem à tarde, segundo informou Samuel MacDonell de Figueiredo, um dos advogados que representa na Justiça a ação popular movida pelos moradores de Diadema contra o Projeto Sanegran.

De acordo com o advogado, o motivo da decisão foi a falta de interesse da ação popular, pois o direito de ação popular é exclusivo dos cidadãos brasileiros e não dos estrangeiros. O juiz também afirmou que o projeto de Lei de Billings não é de interesse público, pois não trata de assuntos de natureza econômica ou social.

Constatado que o projeto não é de interesse público, o juiz negou a liminar e determinou que o projeto siga seu curso normal. O juiz também afirmou que o projeto de Lei de Billings não é de interesse público, pois não trata de assuntos de natureza econômica ou social.

FVAA 0742

Role para ver detalhes

Na Billings, procissão e protesto

Os fiéis reverenciaram a santa e criticaram a poluição

Mais uma vez a tradição foi mantida, a procissão de Nossa Senhora dos Navegantes se realizou ontem à tarde em Eldorado, no município de Diadema, sem que o povo tenha acompanhado a viagem da santa pelas águas escuras e turvas do rio Tietê. Houve um pequeno momento de protesto contra a poluição, mas logo depois os fiéis se ajoelharam e rezaram.



N. S. dos Navegantes desce as águas de Billings e as águas do Tietê quando a chegada.

Tradição e Revolta. Esta procissão é apenas simbólica. Ela representa o povo que luta contra a poluição e a degradação do meio ambiente. O povo quer uma água limpa e saudável para beber e para usar.

Projeto Sanegran: Mudanças farão sofrer Municípios operários

FVAA 0742

Aproveitando a Semana do Meio Ambiente, Fernando de Araújo Alves, vereador de Diadema, presidente da Comissão de Defesa da Área Billings e vice-presidente da Associação de Proteção à Natureza, fez algumas restrições ao Programa Sanegran, principalmente à etapa final, que corresponde a 10% das obras. São aspectos afastamento, tratamento e disposição final dos resíduos coletados nas áreas de esgotos, que, segundo ele, foram alterados, sendo a Sabesp substituída no Solução Integrada, iniciado no governo Laudelino, por este programa.



A barragem Edgard de Souza interrompe o rio Tietê, transformando-o num canal artificial.

O Sanegran pretende fazer a maior estação de tratamento do mundo, como o previsto no projeto, plena zona urbana dos municípios operários de Uberi e Carapicuíba, onde antigo planejamento urbano estava previsto.

Sanegran, falência em quatro anos

Relatórios internos da Sabesp revelam: o Sanegran já consumiu cerca de Cr\$ 106 bilhões desde seu início, há quatro anos; nem metade das obras previstas para a primeira fase está pronta; o programa custará cerca de 10% da dívida externa do País para ser integralmente cumprido; o governo do Estado vem fazendo verdadeiros malabarismos para manter o projeto de coleta e tratamento de esgotos da Região Metropolitana de São Paulo. As sucessivas alterações dos cronogramas e os outros problemas sérios do Sanegran foram confirmados pelo secretário de Obras, Walter Coronado Antunes.

VISITA AO LOCAL

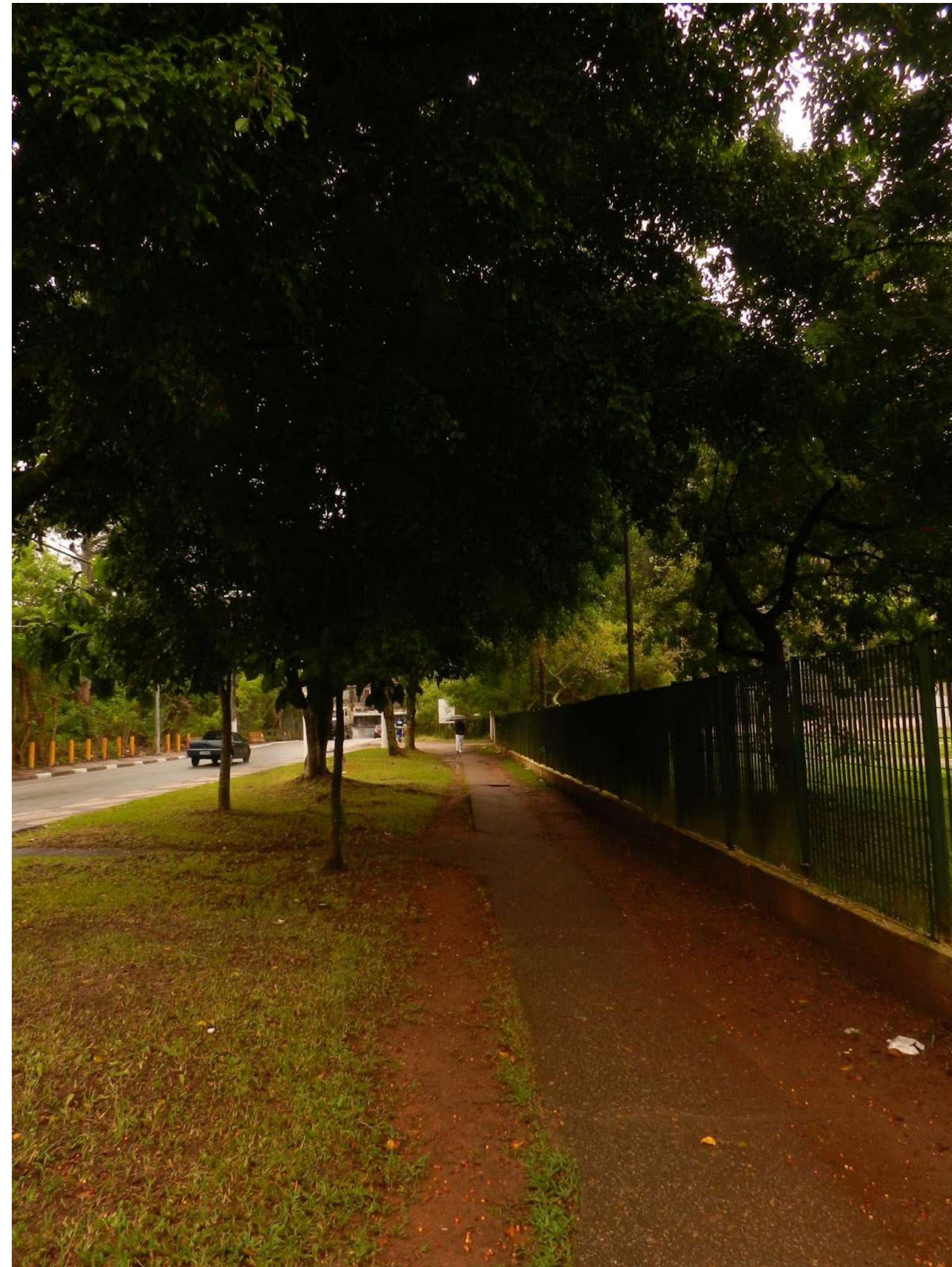

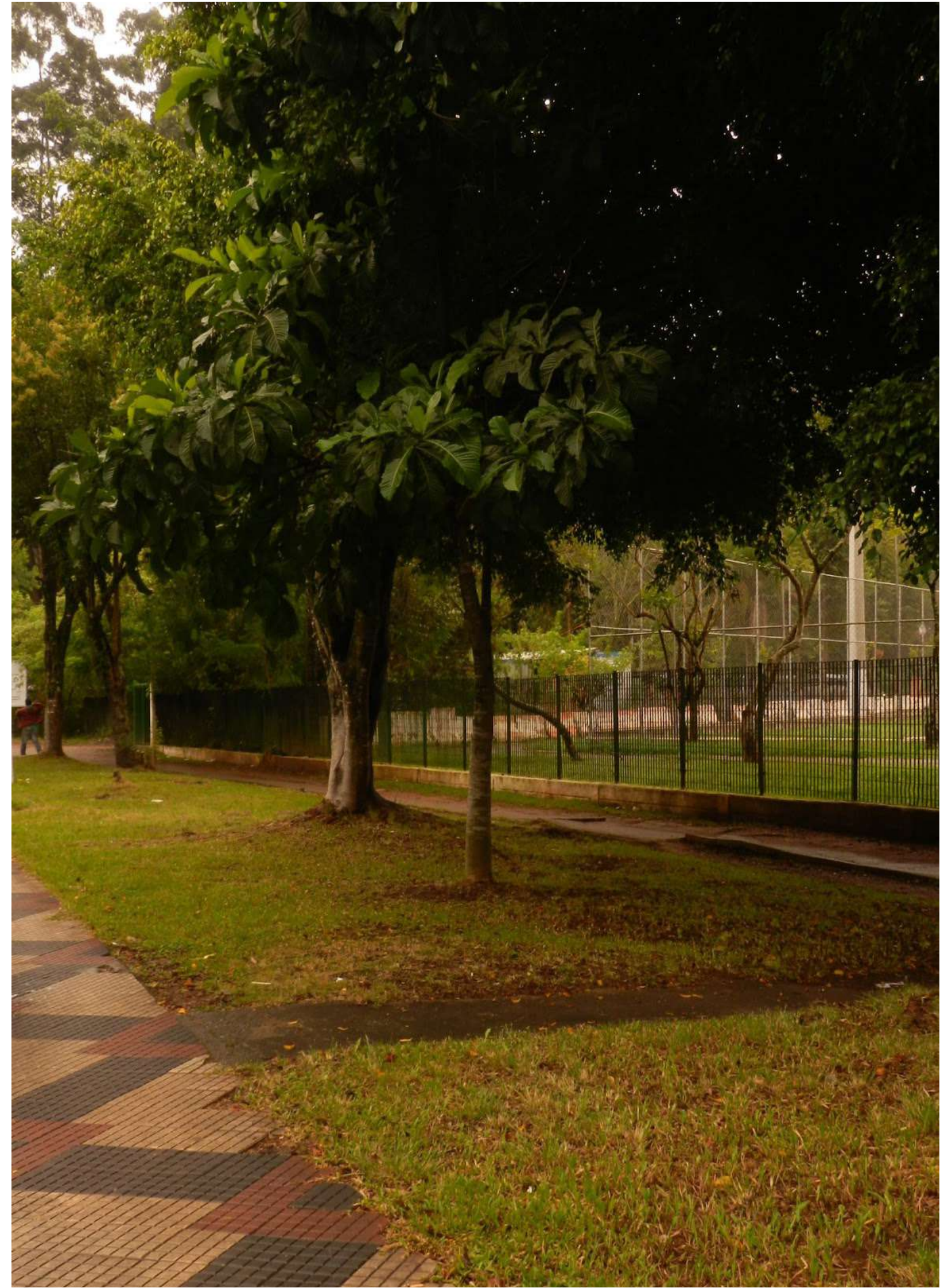





SINTESE



REC ORTE





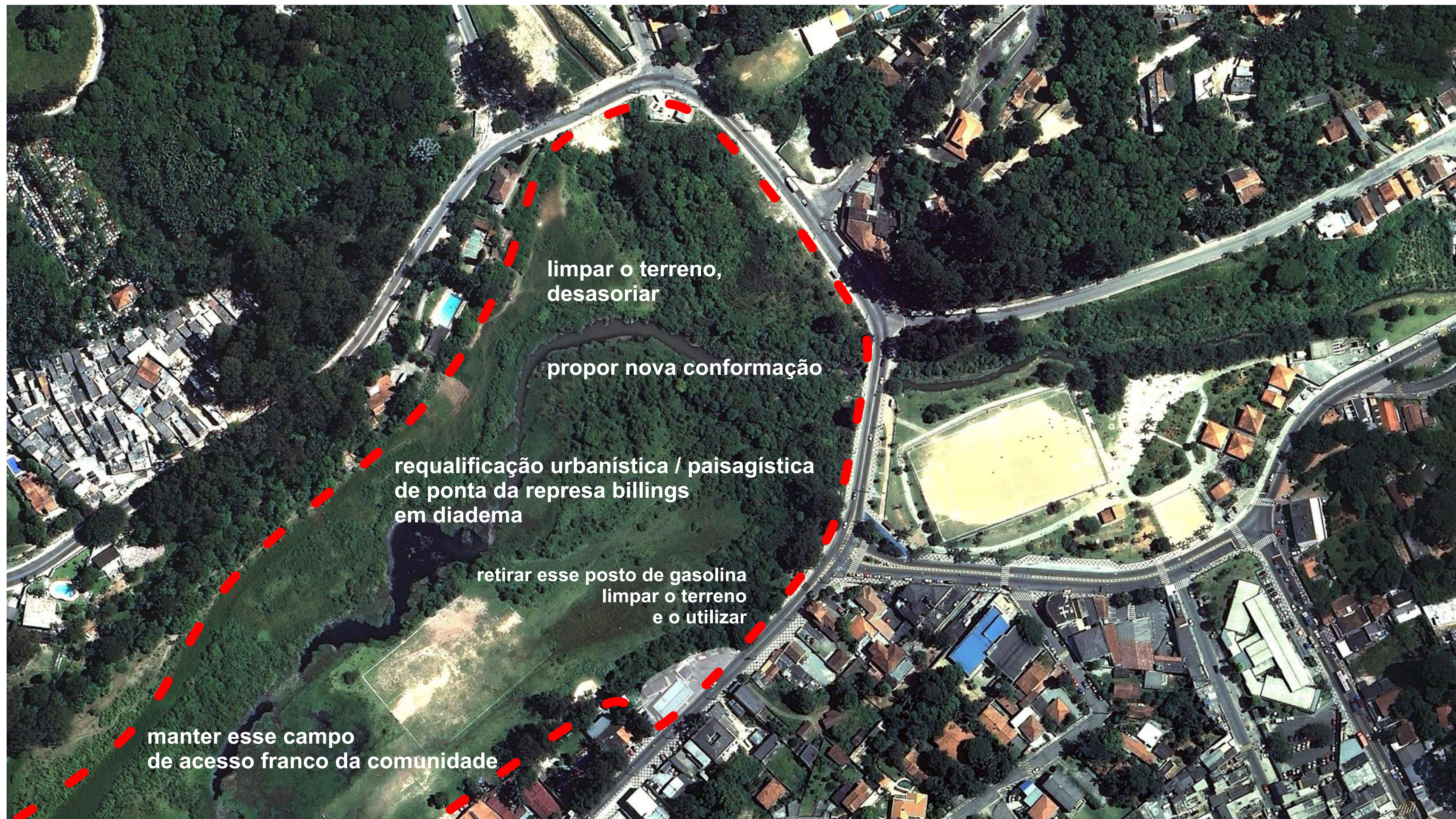

limpar o terreno,
desasoriar

propor nova conformação

requalificação urbanística / paisagística
de ponta da represa billings
em diadema

retirar esse posto de gasolina
limpar o terreno
e o utilizar

manter esse campo
de acesso franco da comunidade



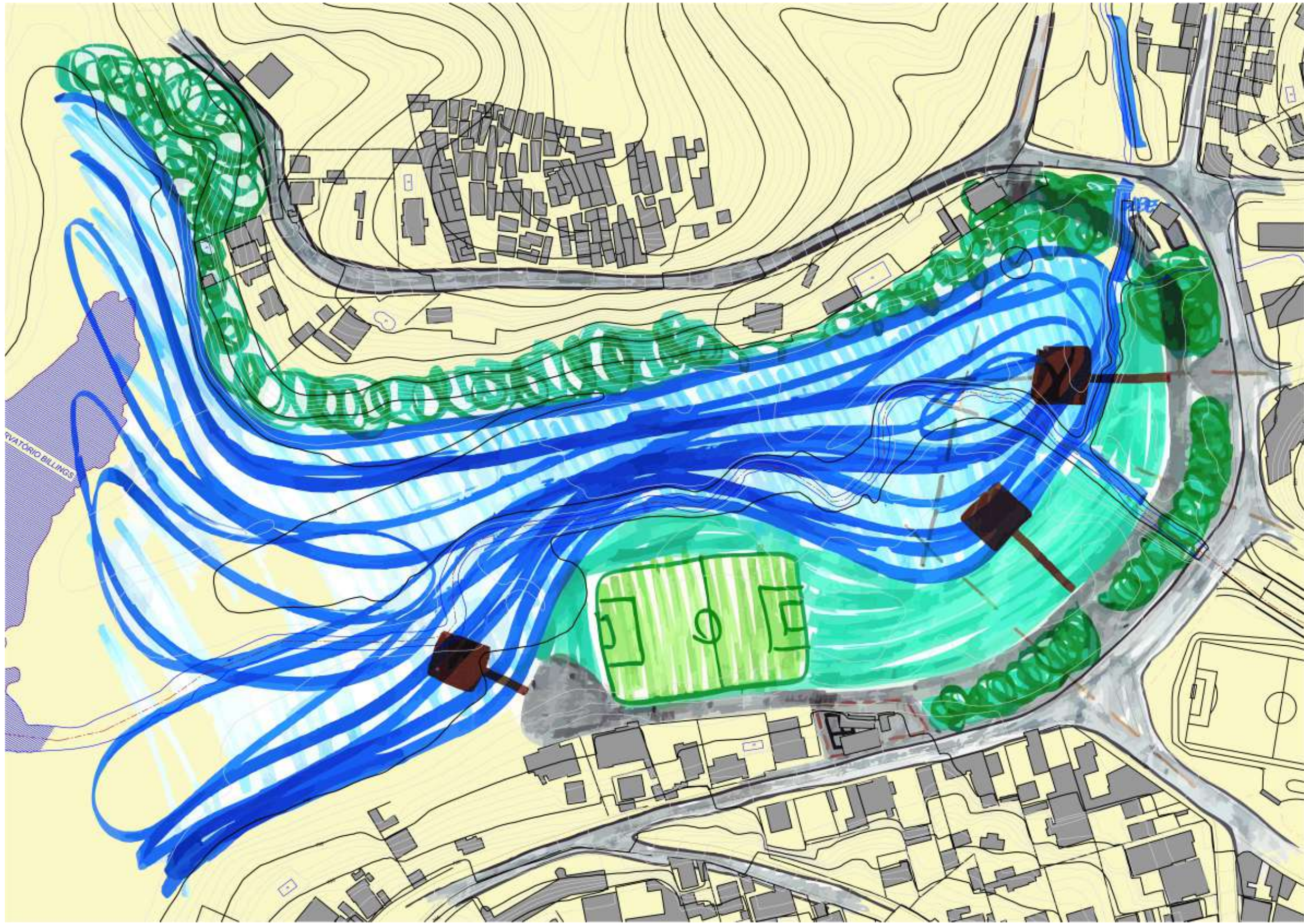

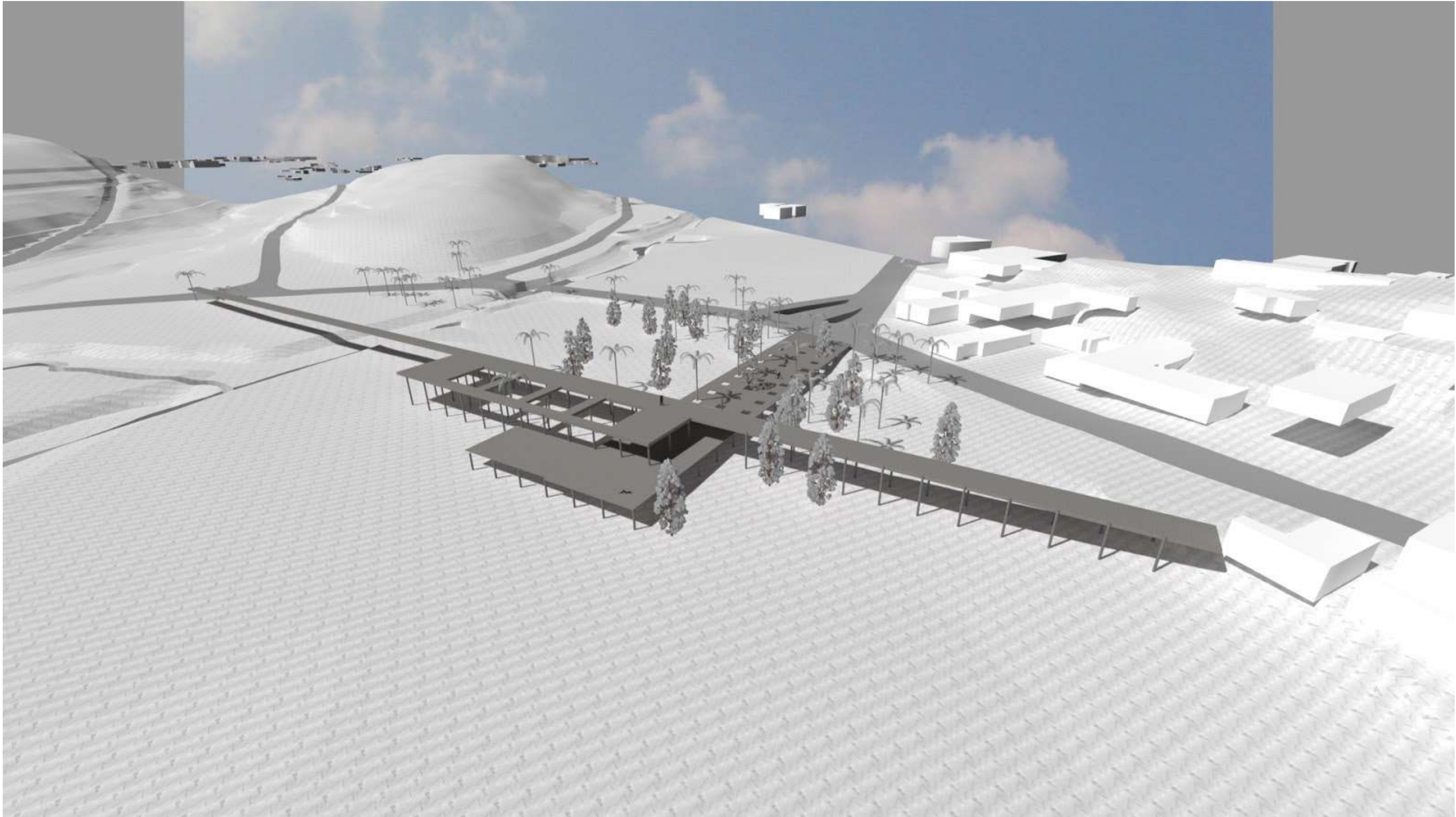

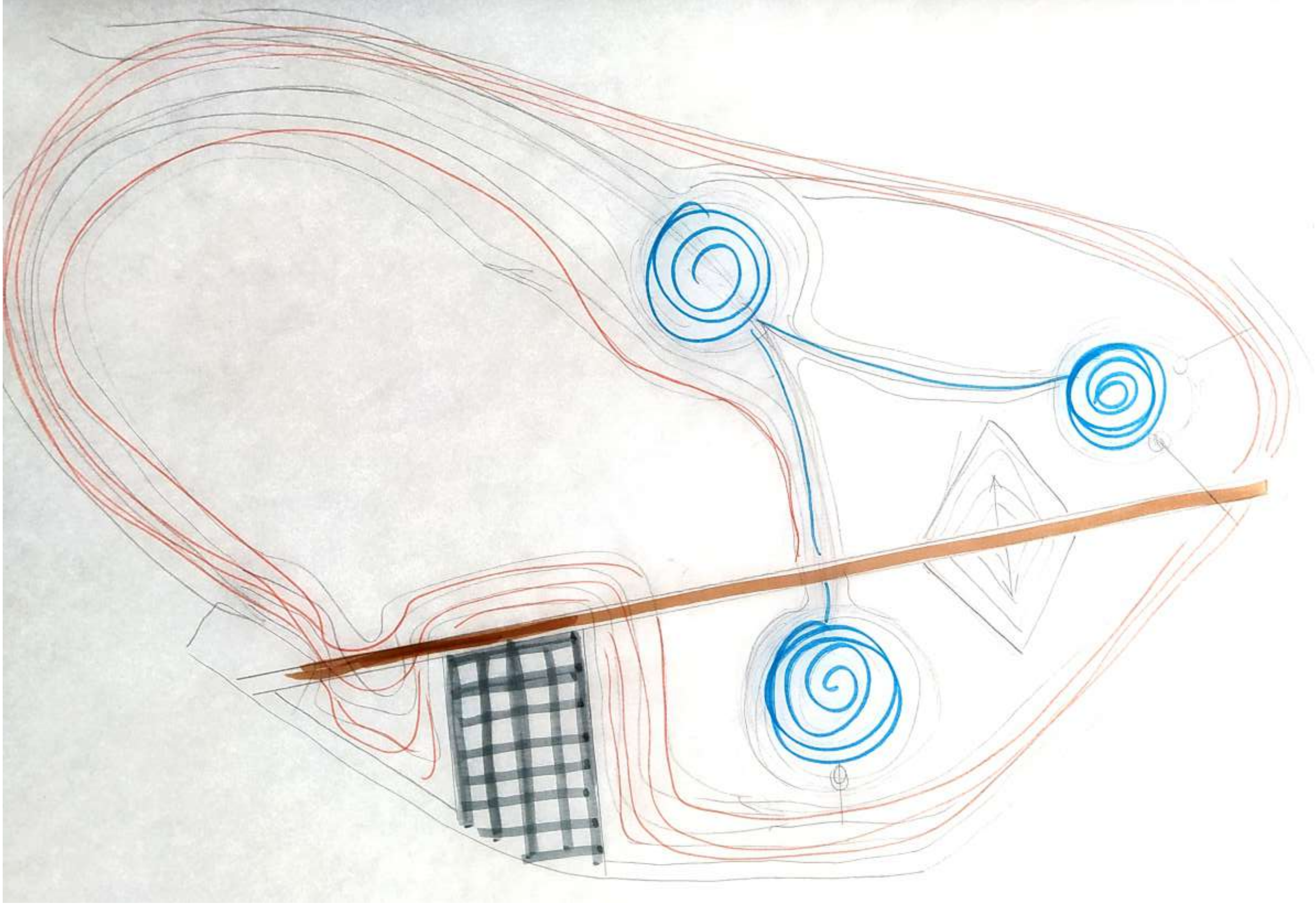

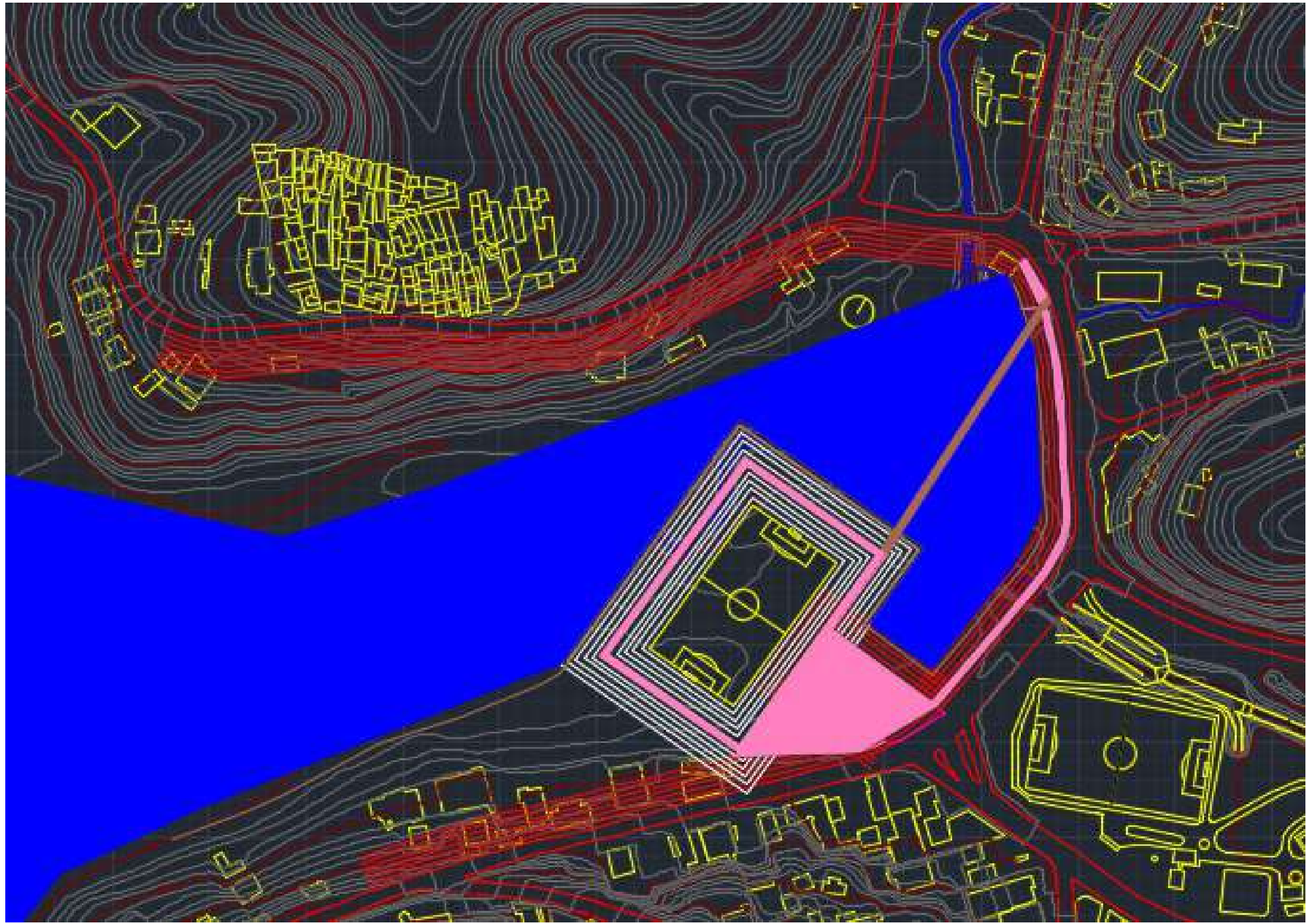
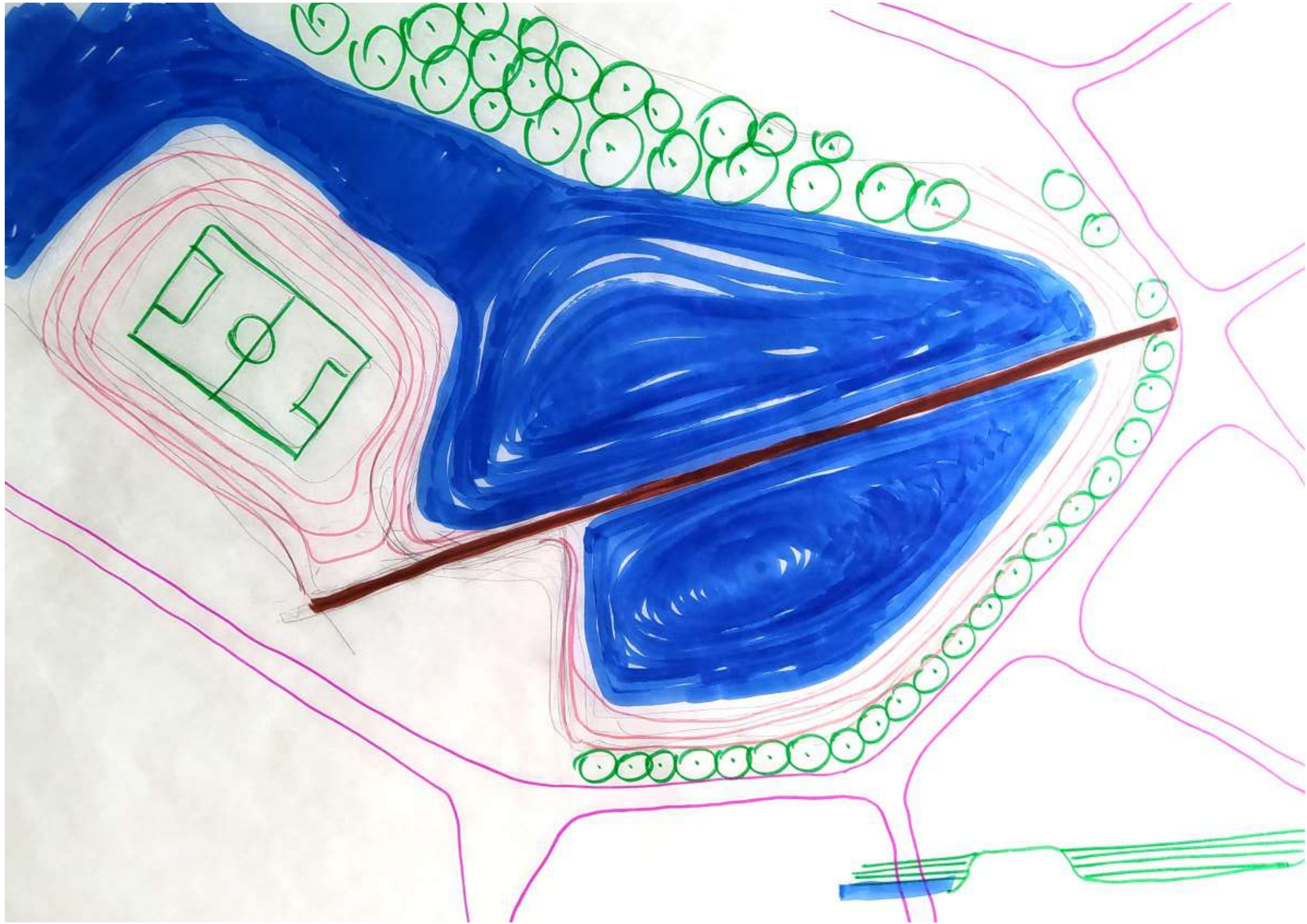

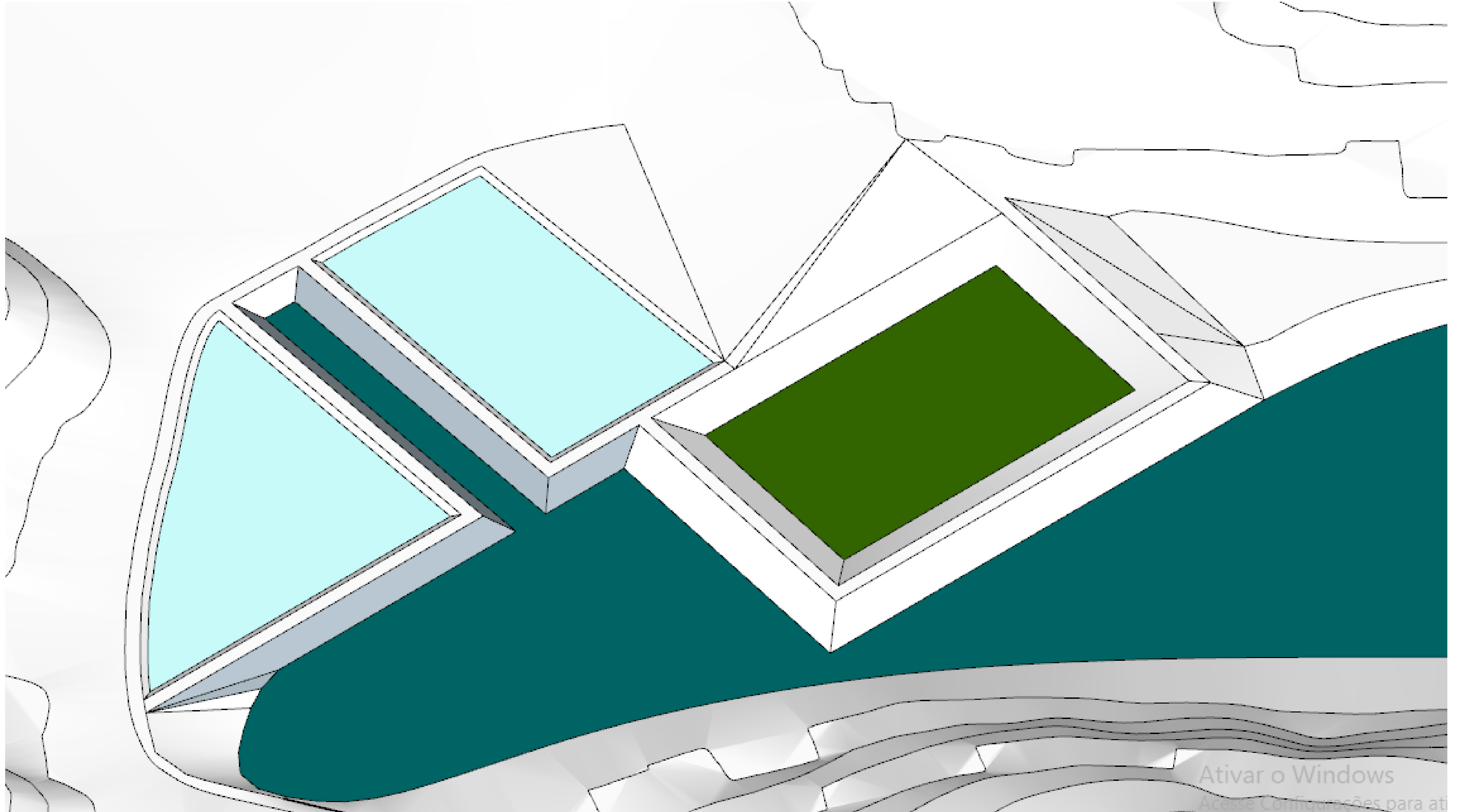

Ativar o Windows
Acesse Configurações para at

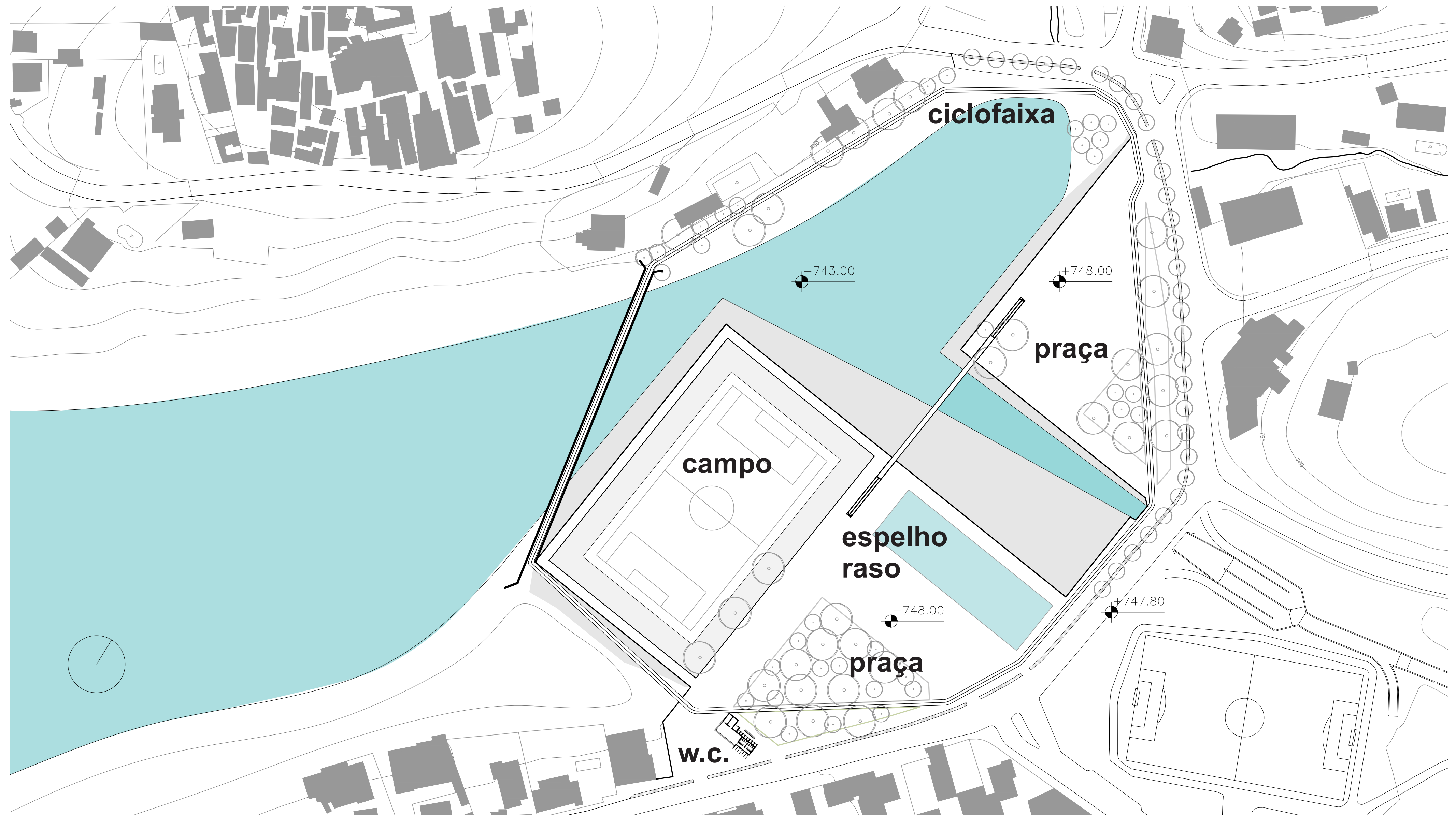

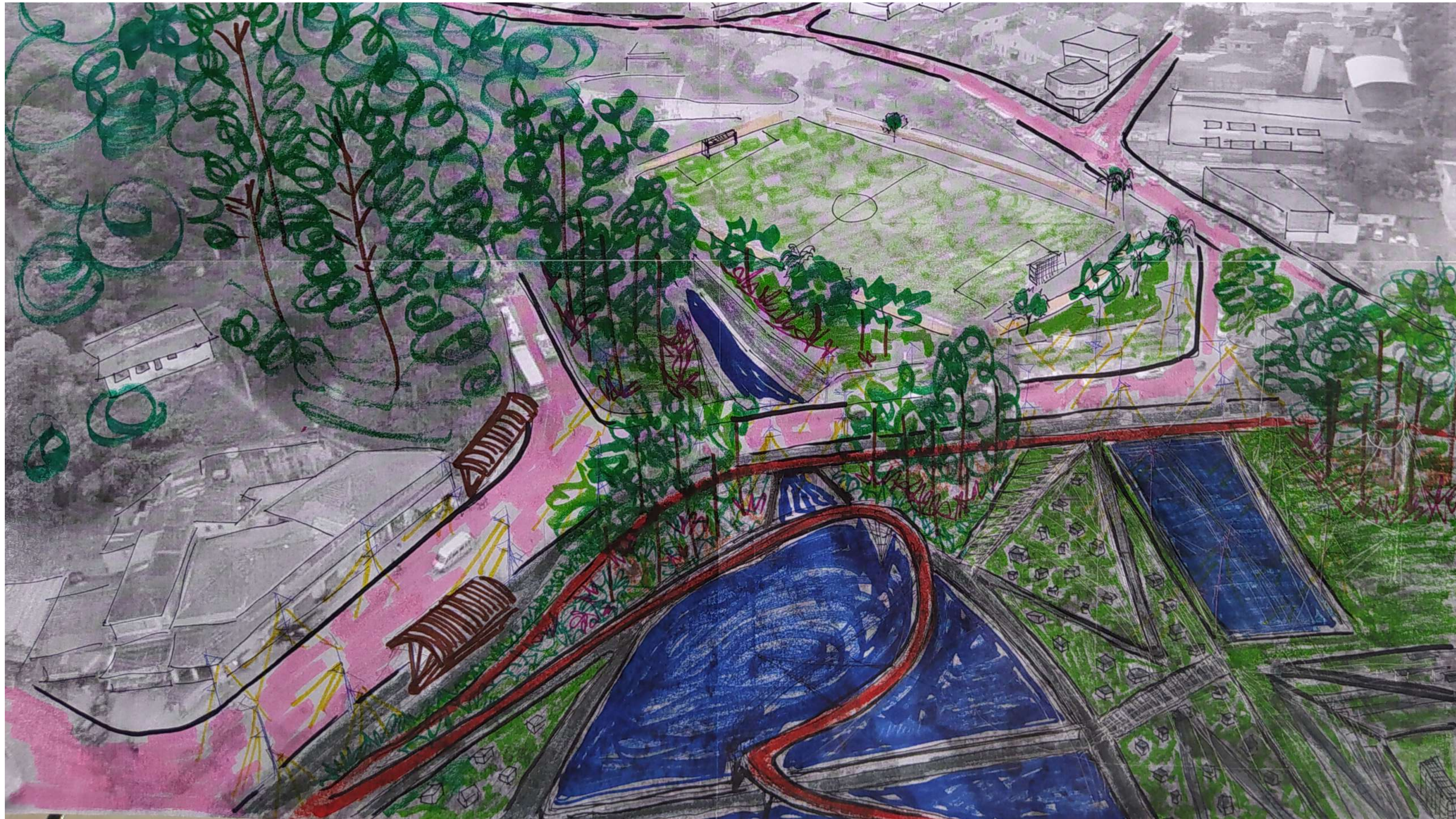

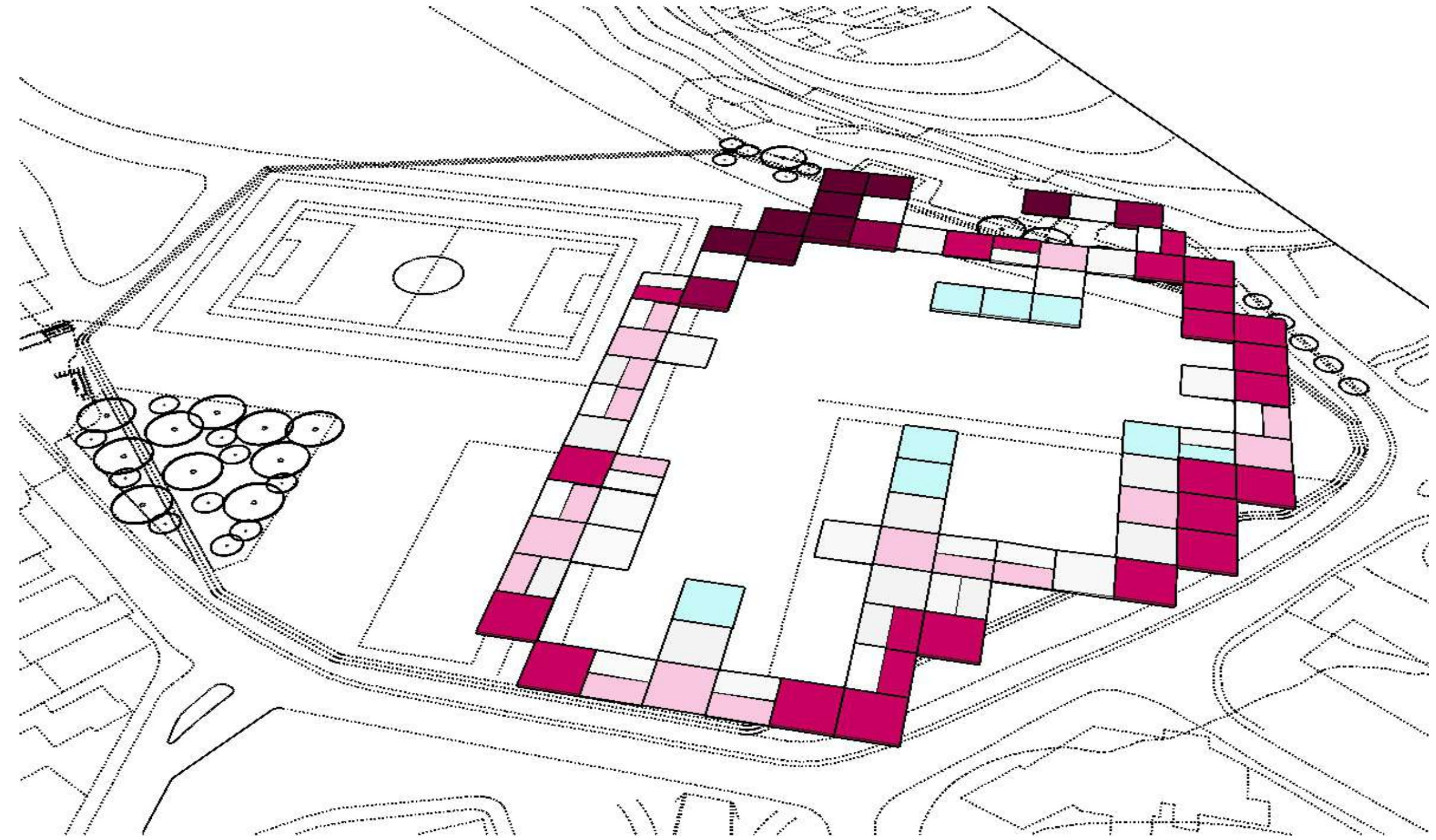

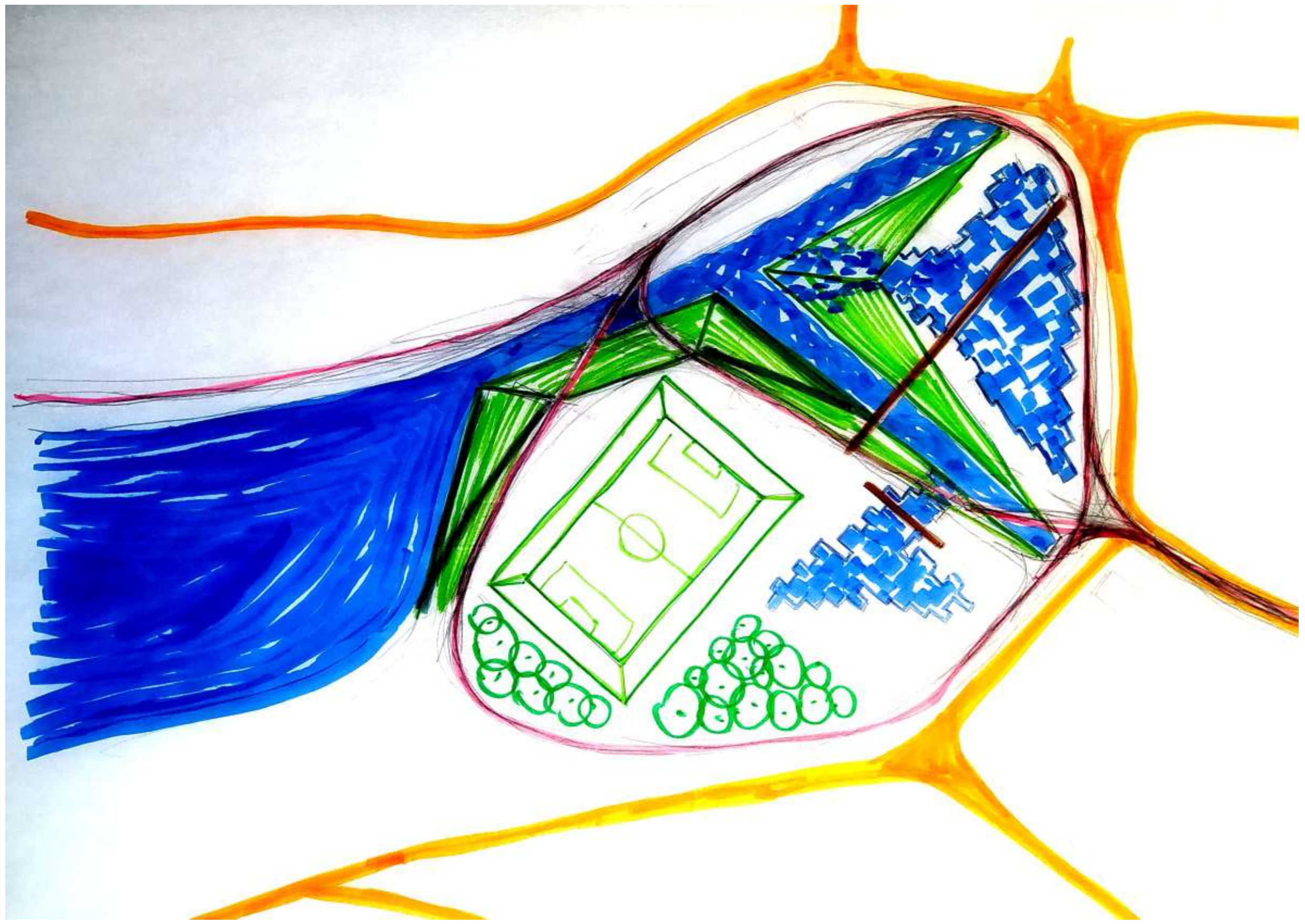
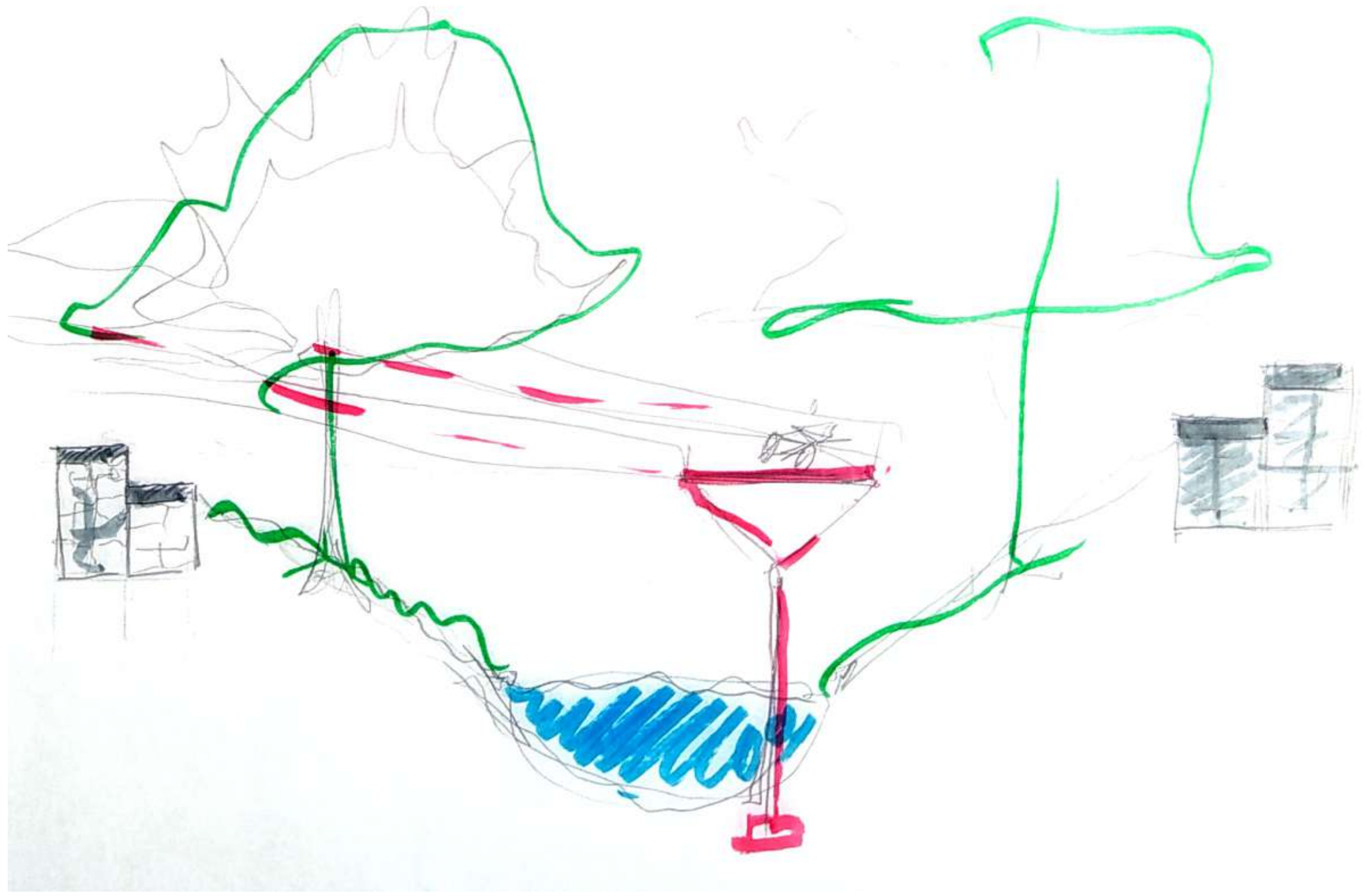

PROJETO

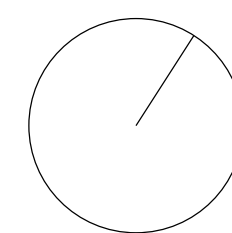

40

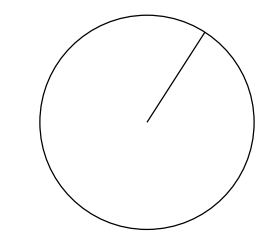
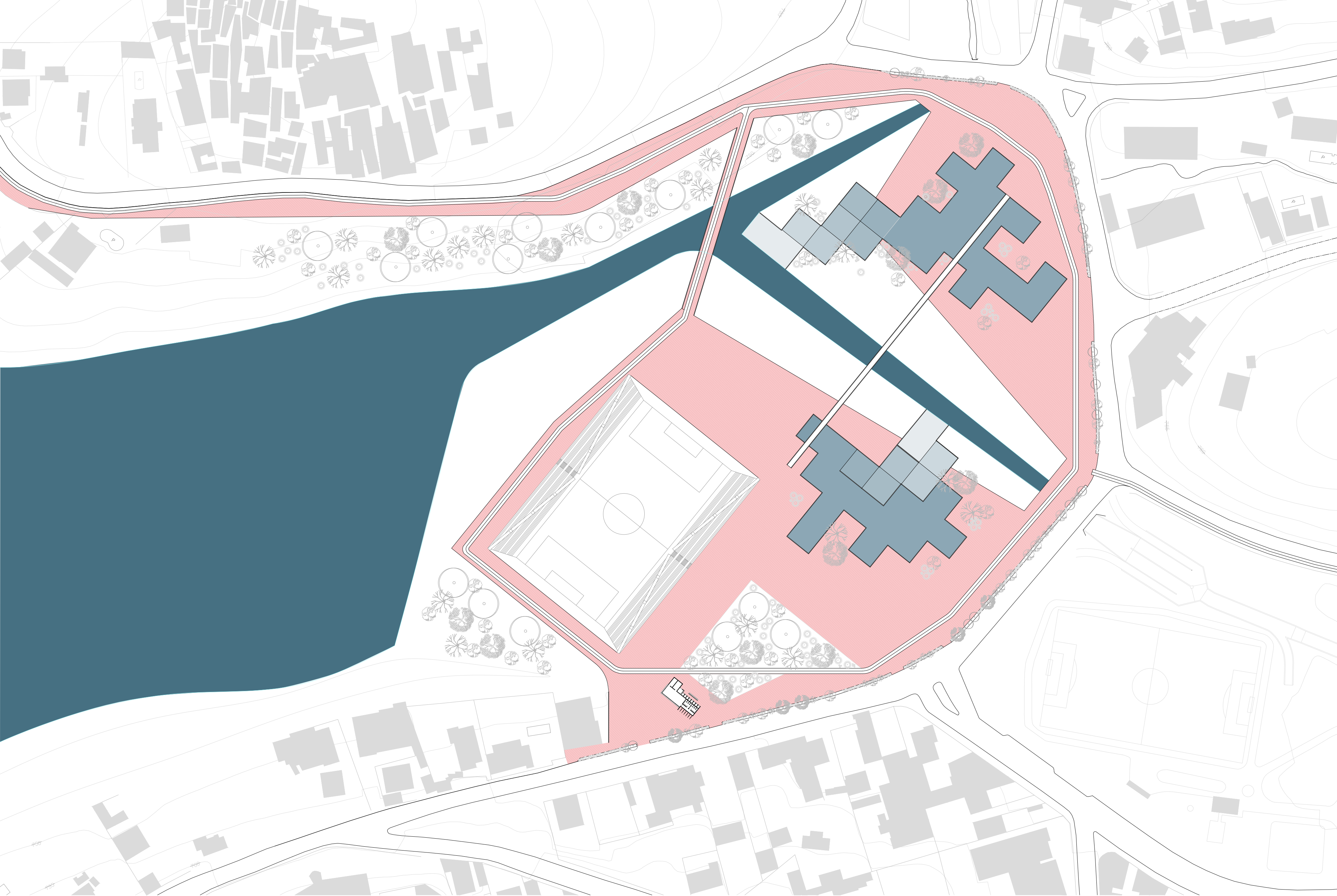

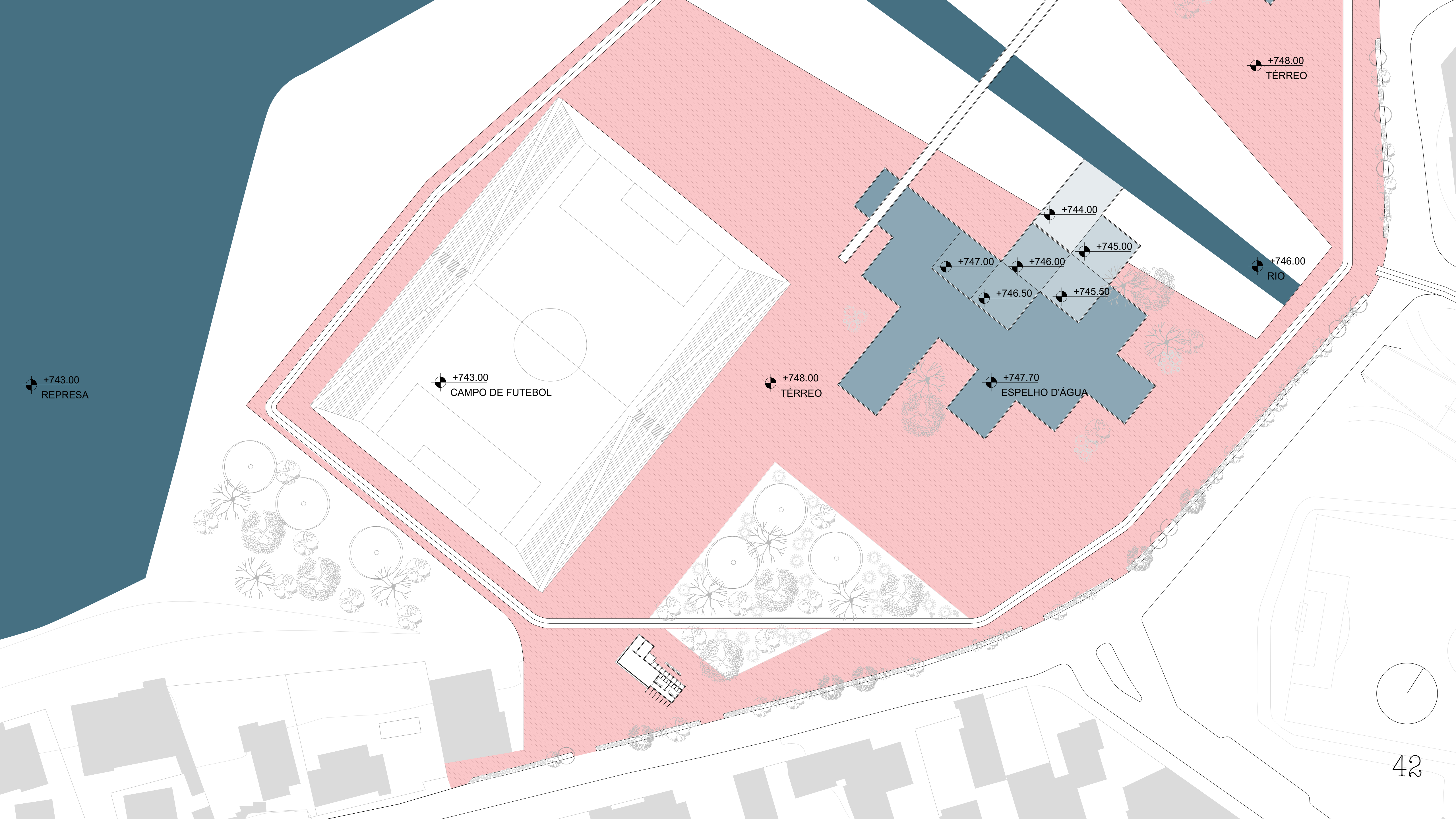

+743.00
REPRESA

+743.00
CAMPO DE FUTEBOL

+748.00
TÉRREO

+747.70
ESPELHO D'ÁGUA

+748.00
TÉRREO

+746.00
RIO

+747.00

+746.00

+745.00

+746.50

+745.50

+744.00

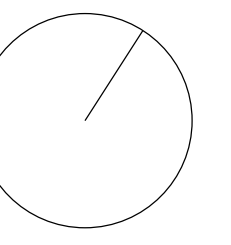

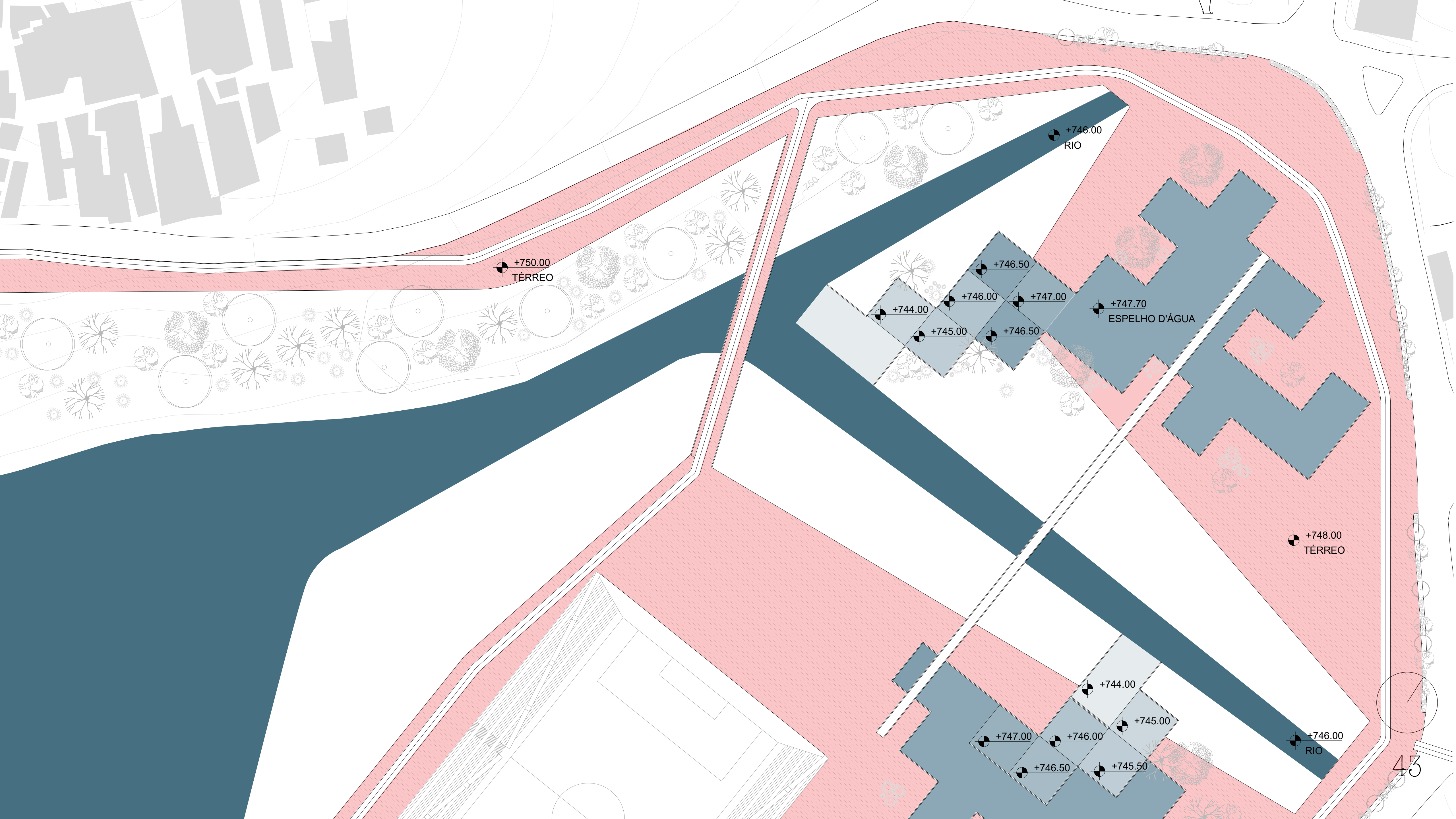

+750.00
TÉRREO

+746.00
RIO

+744.00 +746.00 +747.00
+745.00 +746.50

+747.70
ESPELHO D'ÁGUA

+748.00
TÉRREO

+744.00 +745.00
+747.00 +746.00
+746.50 +745.50

+746.00
RIO

