

## **EV GRUPO 19**

### **BANCA 01**

Amanda Klajner  
Beatriz Hinkelmann  
• Beatriz Hubner •  
Luiza Costa  
Maria Clara Calixto  
Maria Rezende

- HISTÓRICO DE FORMAÇÃO DE DIADEMA
- REGIÃO CENTRAL DE DIADEMA
- AGRICULTURA URBANA
- AGRICULTURA URBANA EM DIADEMA
- REDONDÃO
- REFERÊNCIAS
- CONCLUSÕES

# HISTÓRICO DE FORMAÇÃO DE DIADEMA

\_século XVII: missões jesuítas que partiam de São Vicente para o planalto, os religiosos que ali chegaram reuniram grandes lotes de terra no local onde seria a Vila Conceição

\_século XVIII: Antonio Piranga e Piraporinha - vias de ligação entre São Bernardo e Santo Amaro que proporcionou a chegada de uns poucos moradores

\_1925: criação da Represa Billings, os irmãos Cargomo, donos das terras, resolveram melhorar a ligação com a Vila Conceição (centro) por meio da abertura da atual Avenida Alda até o Parque 7 de Setembro.

\_década 1950: inauguração Via Anchieta, ao longo dessa estrada, instalaram-se principalmente pequenas e médias empresas nacionais

\_1976: inauguração Rodovia dos Imigrantes

\_2002: inauguração Rodoanel

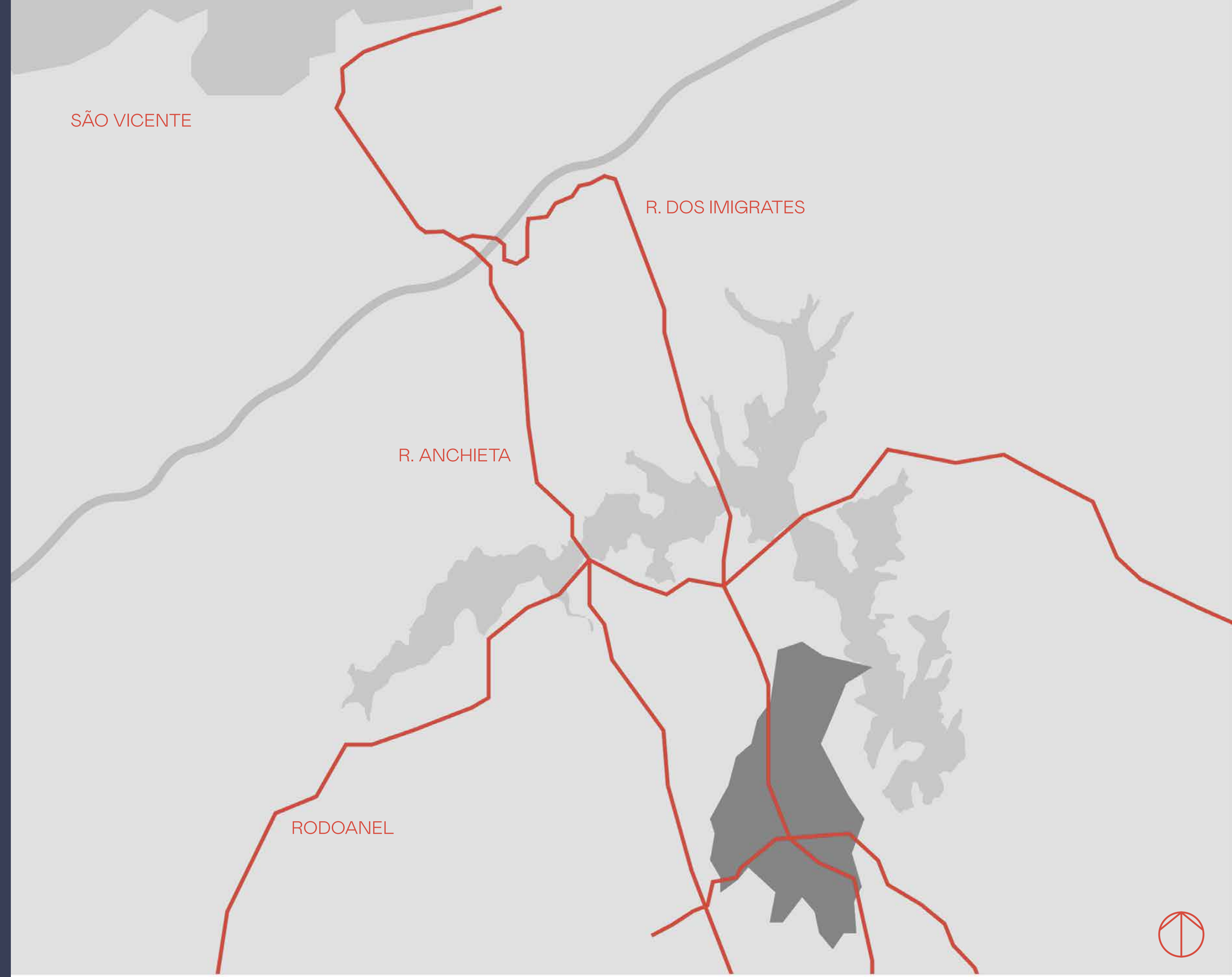

# REGIÃO CENTRAL DE DIADEMA

\_região mais adensada de diadema (único local que chega a ter prédios)

\_única região que faz divisa com São Paulo  
área com ocupação dos lotes de uso predominantemente misto

\_muita oferta de equipamentos e praças públicas

\_área possui 3 avenidas principais que marcam seu desenho: Avenida Fábio Eduardo Ramos, Antônio Piranga e Alda. A segunda é um antigo percurso para o litoral São Vicente (marco de formação da área central se dá justamente pelo percurso de passagem - assim como a história de diadema). Atualmente todas as três são avenidas com forte presença de comércio.

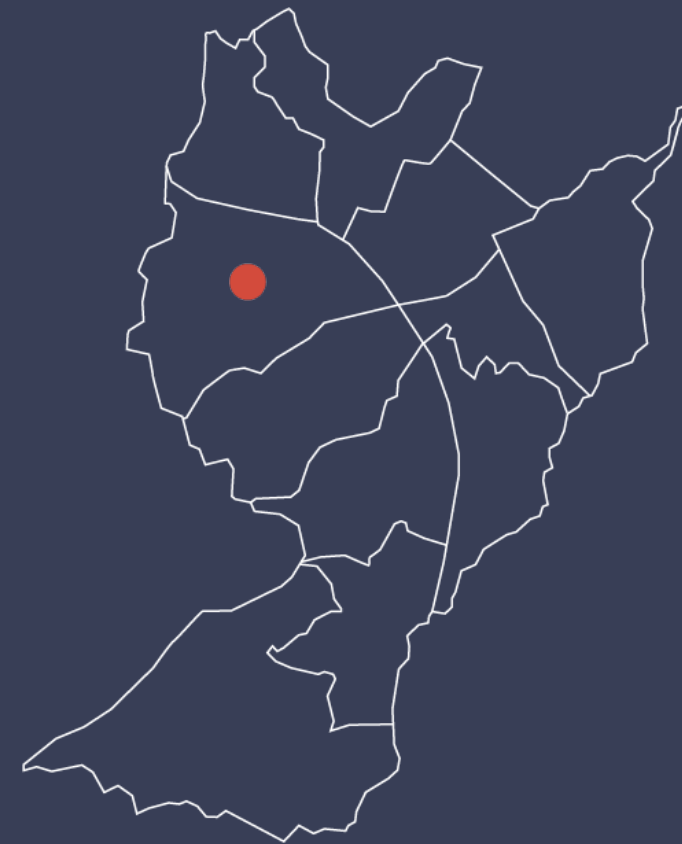

Praça Castelo Branco anos 80 (Av. Alda)



Avenida Antonio Piranga 1973



Praça Castelo Branco - 1973



Avenida Antonio Piranga esquina com Rua Silvio Donini - 1973

# REGIÃO CENTRAL DE DIADEMA



## LEGENDA:

- escolas
- praças públicas
- avenidas principais com disponibilidade de transporte público

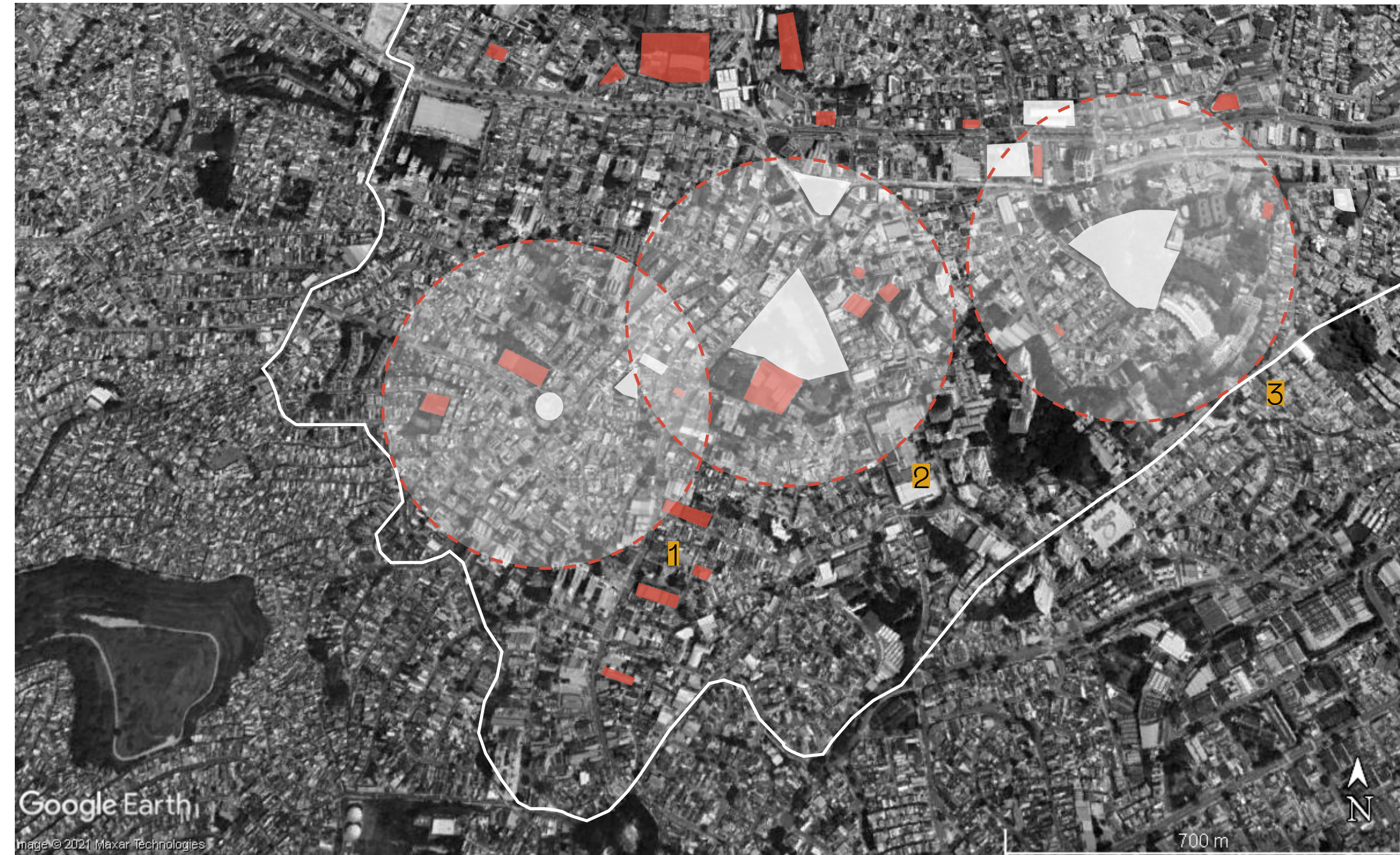

## LEGENDA:

- escolas
- praças públicas
- raio de 500m caminháveis
- 1 área do Redondão
- 2 área da Praça da Moça
- 3 área do Parque dos Jesuítas

# AGRICULTURA URBANA



# AGRICULTURA URBANA EM DIADEMA

\_Programa Agricultura Urbana, promovido pelo governo municipal e organizado pela secretaria de segurança alimentar

\_ Atualmente o programa conta com 24 hortas ativas, e são espaços públicos, abertos à população.

\_total de 49 horas comunitárias, ocupando uma área pública total de 25.905 m<sup>2</sup>, sob cuidado de 465 moradores

\_atualmente há 24 hortas ativas

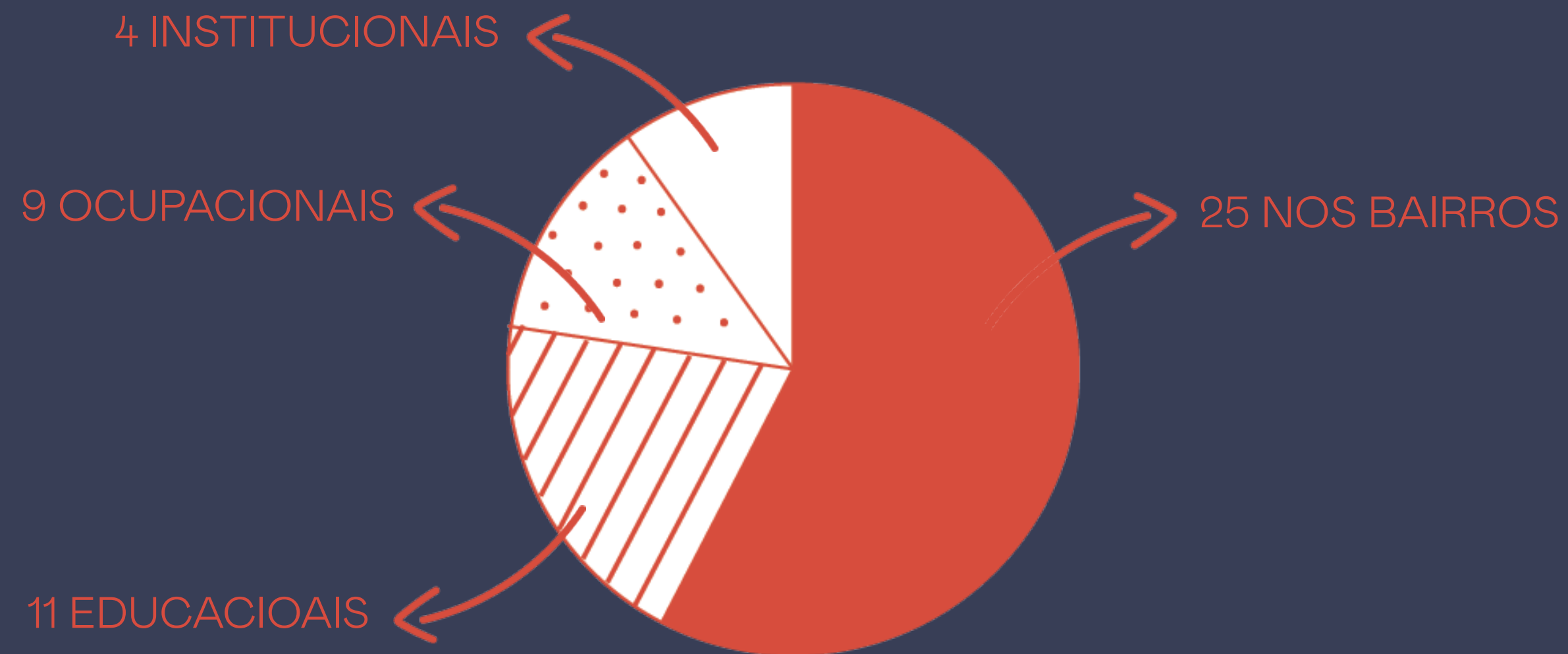

**Hortas comunitárias:** objetivo de ocupar espaços públicos ou privados na cidade ---> preservação do espaço + amplia o acesso as hortaliças produzidas sem agrotóxicos + possibilidade de comercializar o excedente



**Hortas educacionais:** implantadas nas escolas municipais e estaduais, públicas e privadas, com objetivos pedagógicos



**Hortas ocupacionais:** implantadas em parceria com serviços de saúde, casas de repouso ou de recuperação ---> objetivo de oferecer uma terapia ocupacional + hábitos alimentares saudáveis



**Hortas institucionais:** instituições públicas e privadas ---> objetivo de cultivar as hortaliças, cujo destino das mesmas será definido pela instituição, (doação, alimentação, comercialização) desde que a instituição possa promover ações envolvendo valores financeiros



**Hortas domiciliares:** qualquer munícipe que tenha um espaço em sua residência e deseje cultivar uma horta poderá solicitar nosso apoio técnico

# AGRICULTURA URBANA EM DIADEMA

---

**CENTRO**

histórico  
comercial  
circulação



região ARTICULADORA  
de Diadema



distribuição, comércio e ensino



papel do centro dentro da agri-  
cultural urbana de Diadema?



# FEIRAS LIVRES NO CENTRO

---

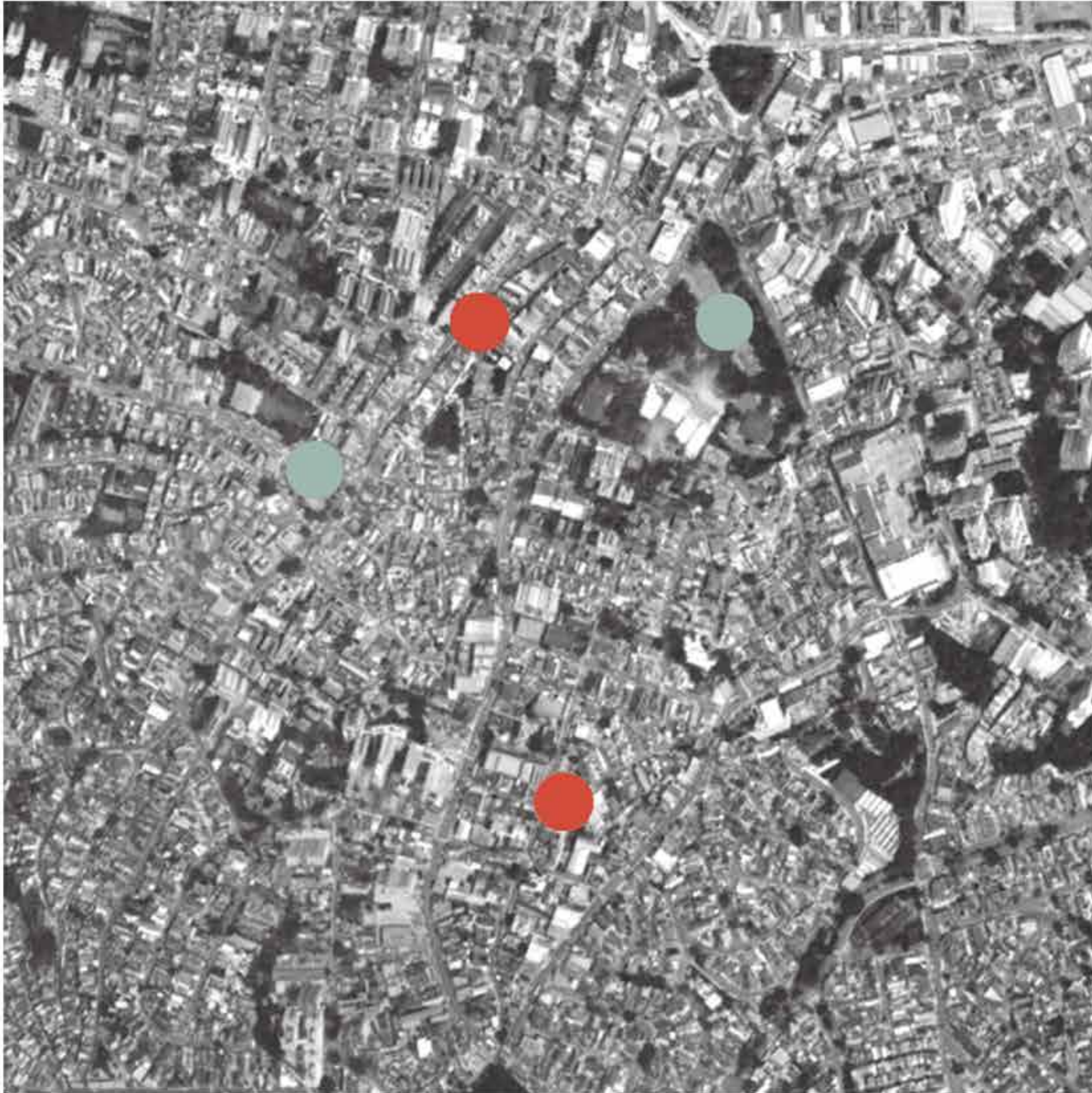

Feira de quinta  
R. Cananéia, 106 - Centro,  
Diadema - SP, 09910-300



Feira de domingo  
R. Manoel da Nóbrega,  
1516 - Centro, Diadema -  
SP, 09910-720



# ÁREA DO REDONDÃO

\_praça hermetica (voltada para si e não para o entorno)

\_sua implantação trata-se de um espaço residual devido o desenho viário - como uma rotatória de carros

\_espaço de privilégio do automóvel e não do pedestre

\_diversidade de usos nas proximidades (residencial, comercial, escola, lotes vazios)

\_pontencial de conexão não só com o entorno imediato, mas com as praças que seu raio caminhável alcança e a praça da moça (centralidade marco zero de diadema)

## LOCALIZAÇÃO



# REDONDÃO x PÇA DA MOÇA

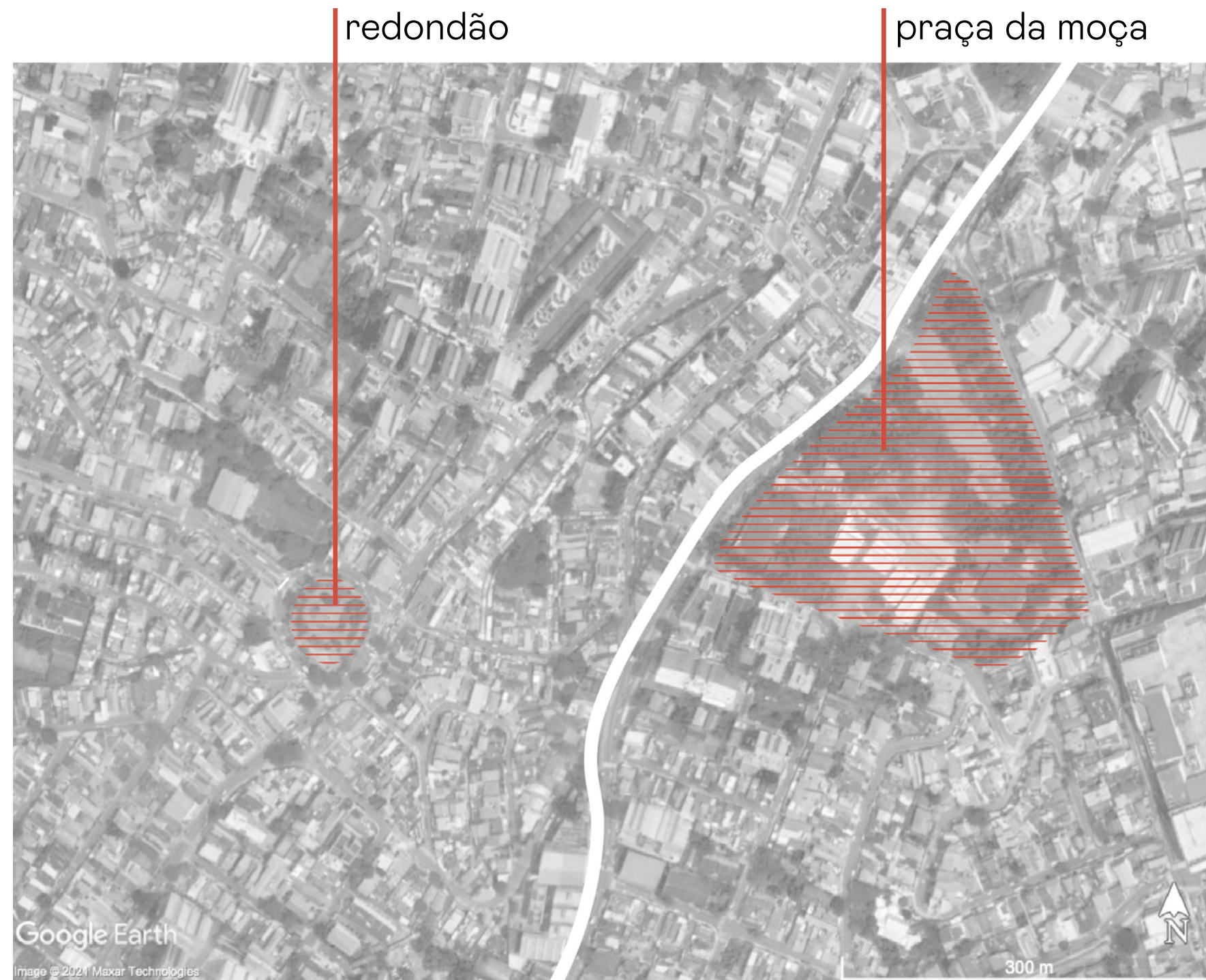

\_em relação à presença de equipamentos públicos: a praça da moça possui 3 equipamentos públicos e três equipamentos educativos, o redondão, por sua vez, não possui equipamentos públicos na praça, contudo, há uma escola pública no entorno.

\_o entorno da praça da moça é majoritariamente comercial e possui diversos serviços. o entorno do redondão, ainda que o entorno próximo seja composto também por serviços, a área é, majoritariamente, residencial.

## comparativo de ocupação e usos



## comparativo de áreas

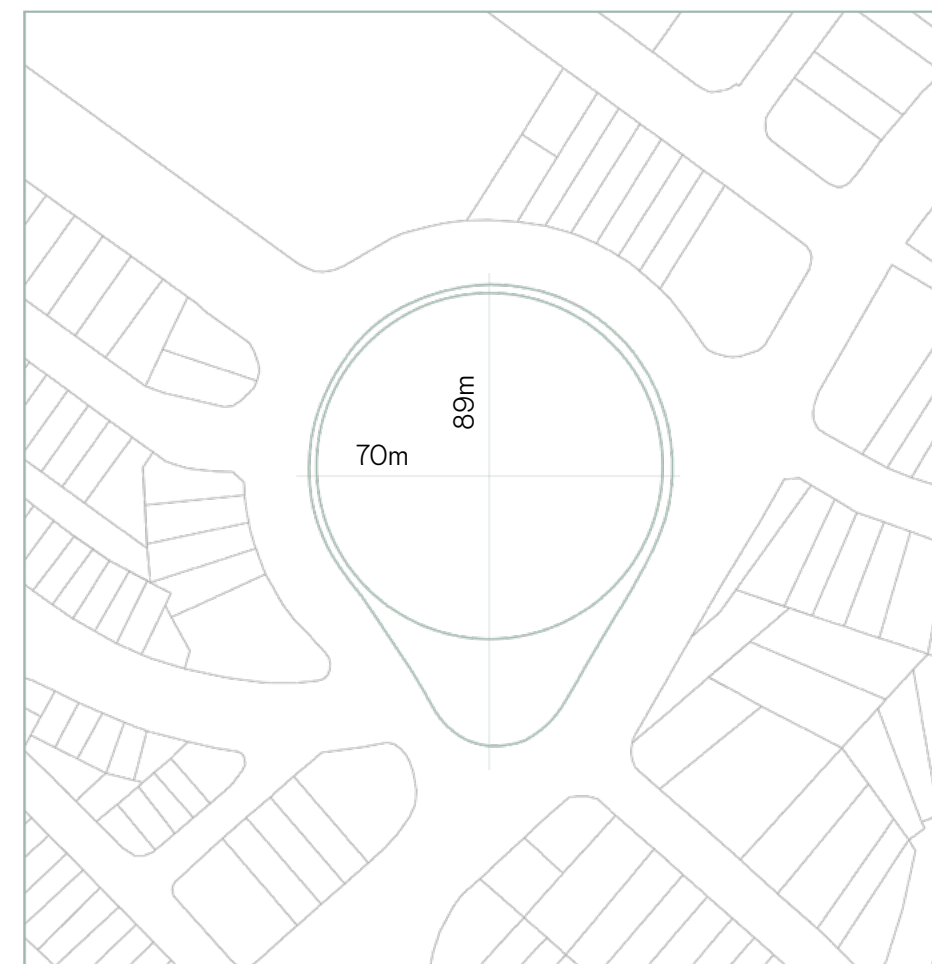

área total: 4571 m<sup>2</sup>

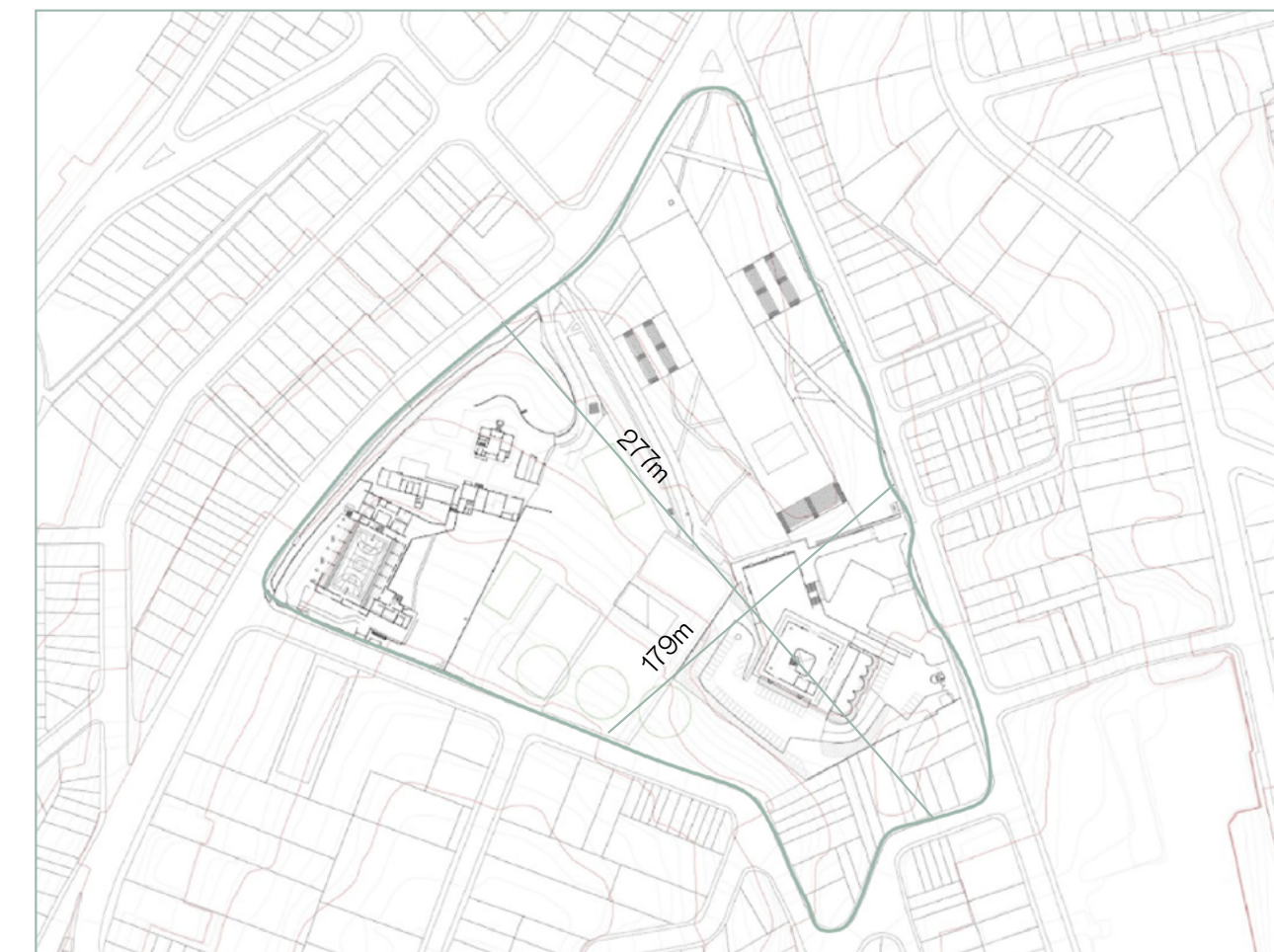

área total: 522599 m<sup>2</sup>

# LEVANTAMENTO REDONDÃO

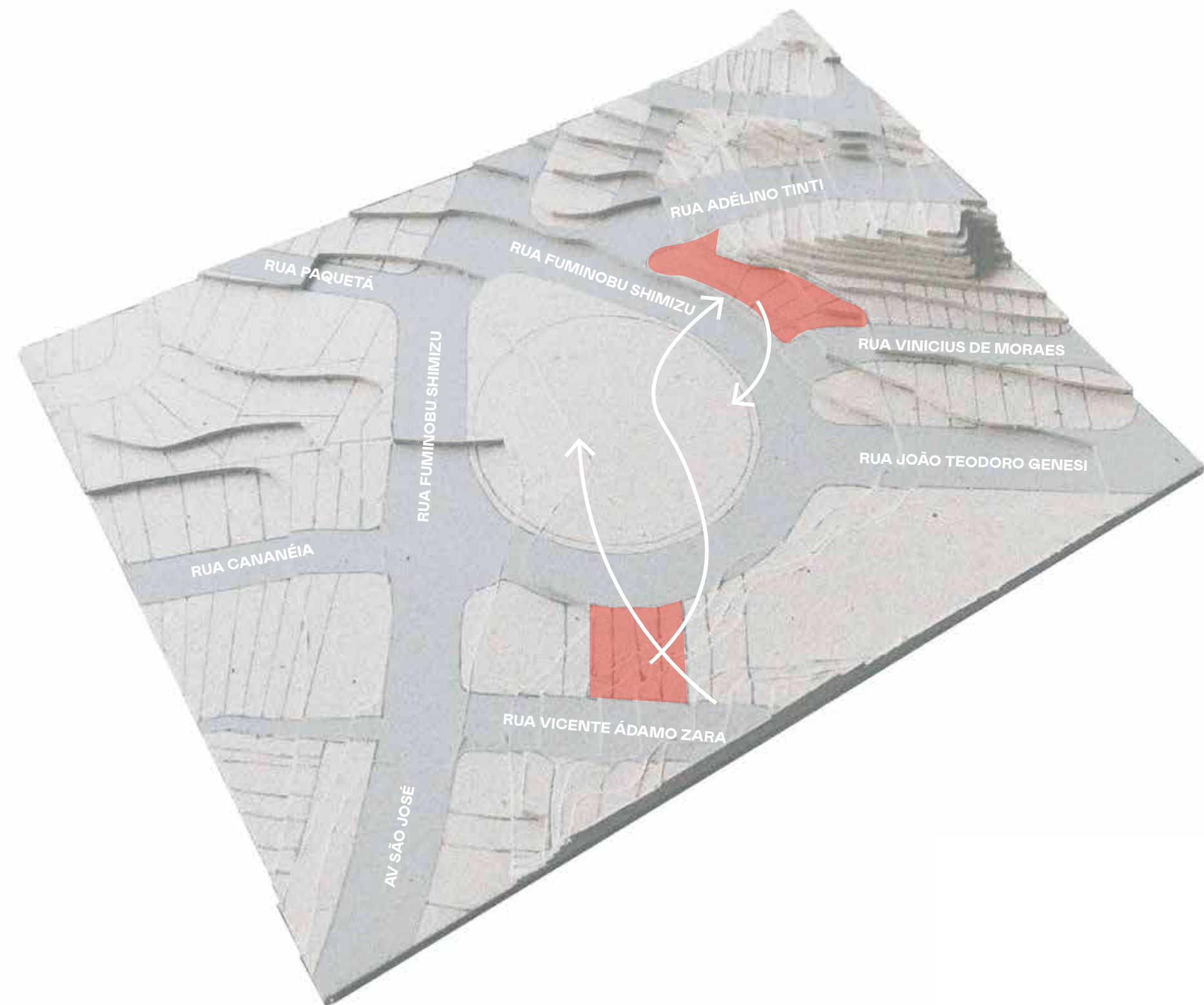

configuração viária

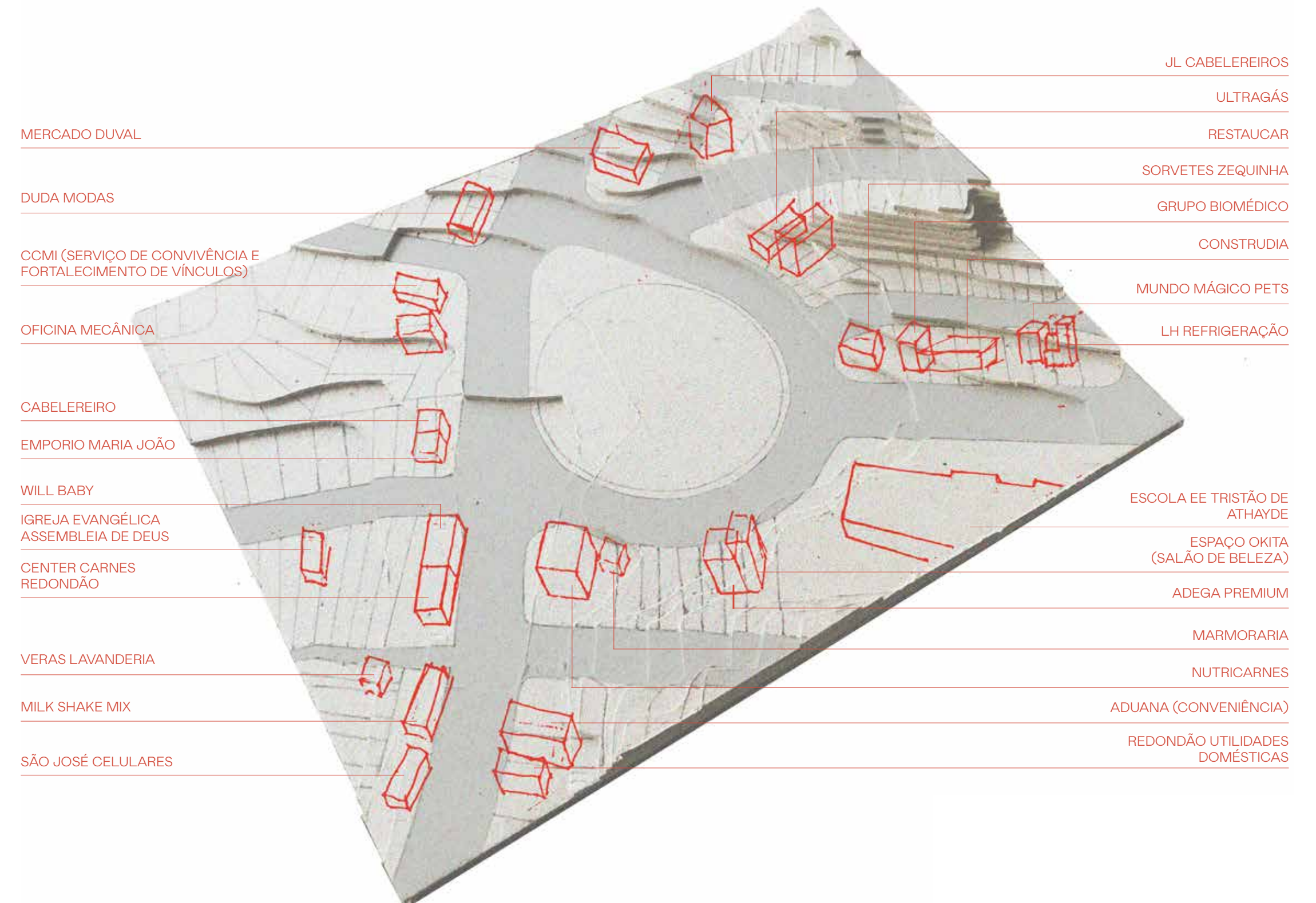

infraestrutura - serviços e equipamentos públicos

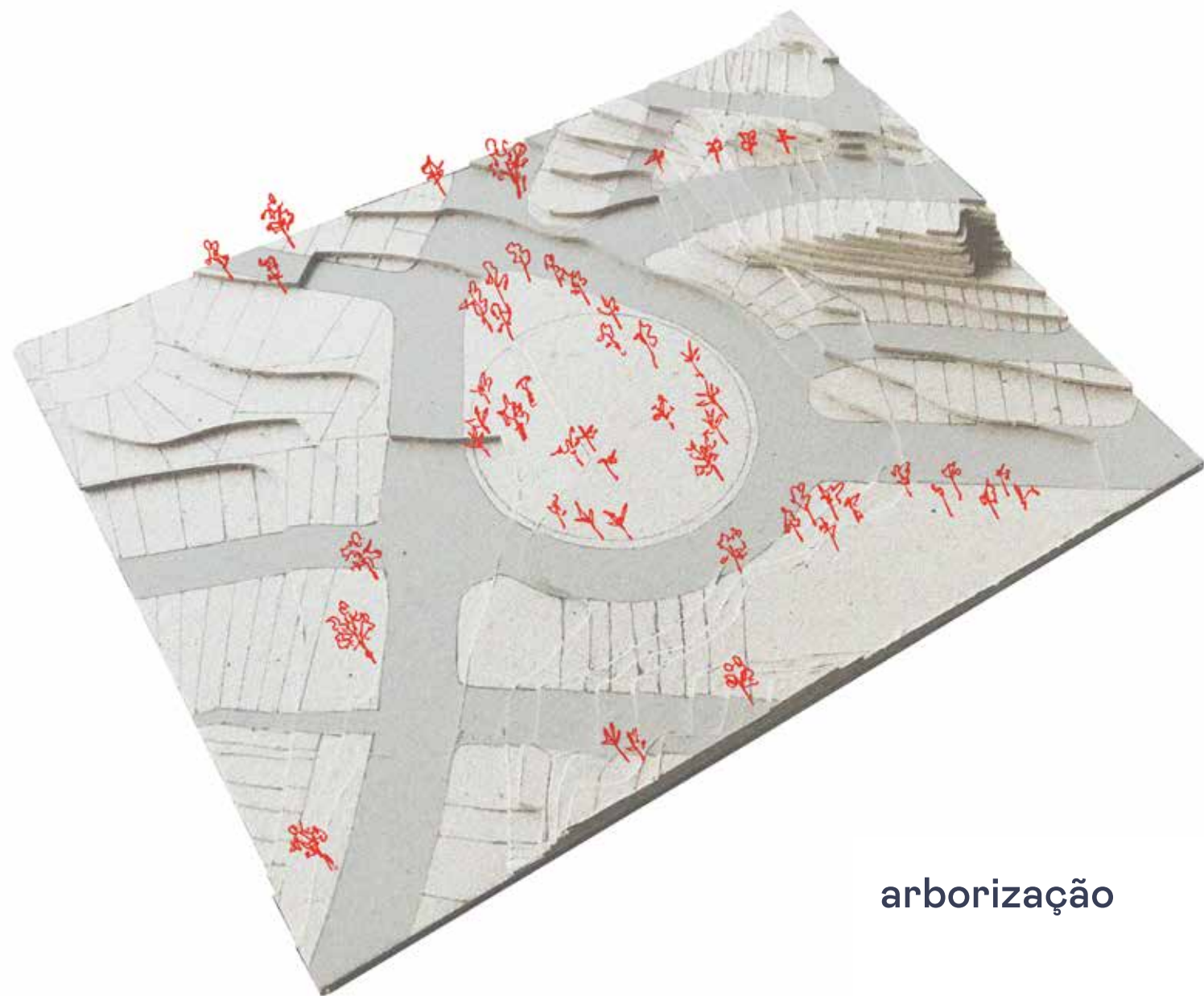

arborização



fluxos de pedestres

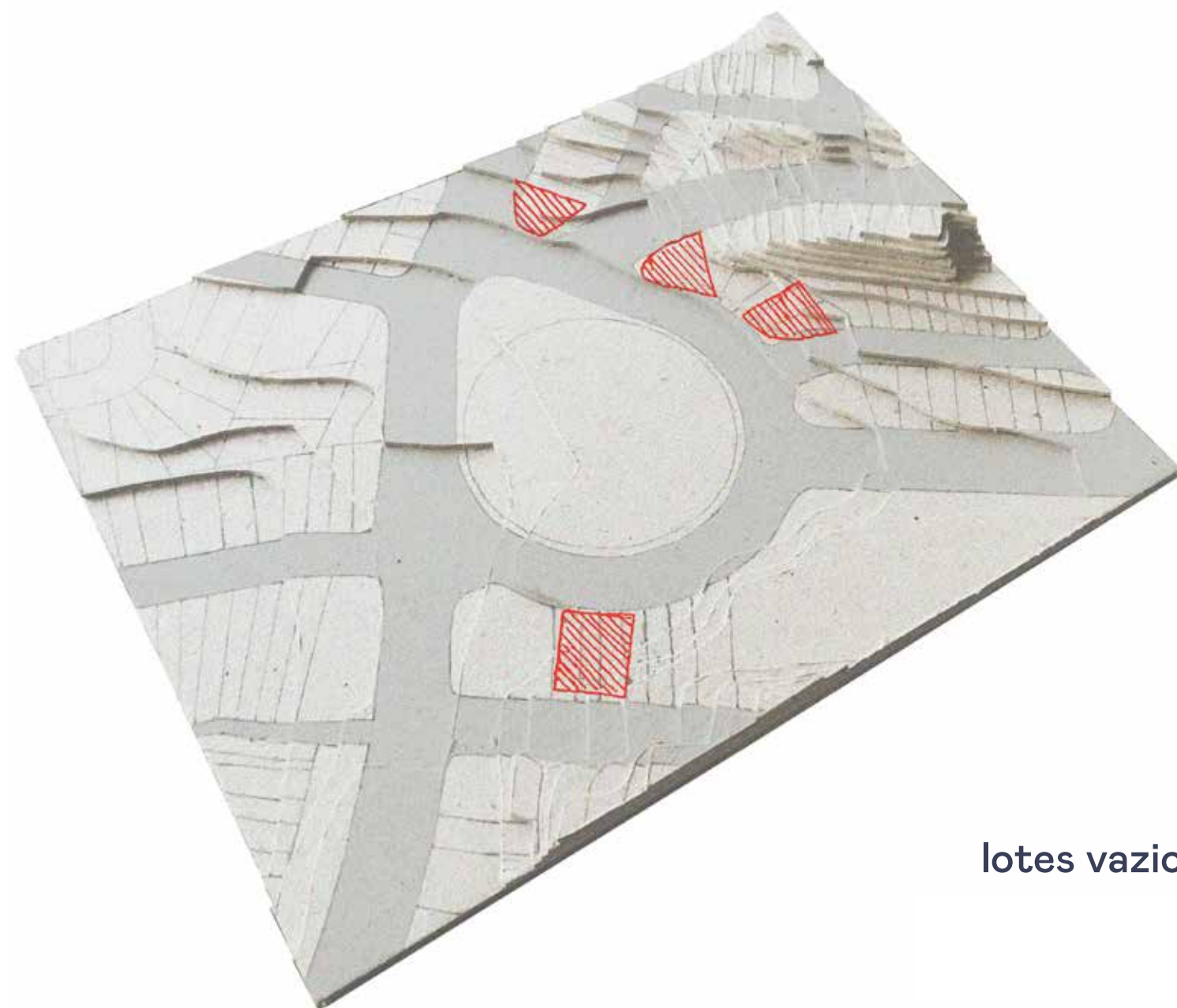

lotes vazios

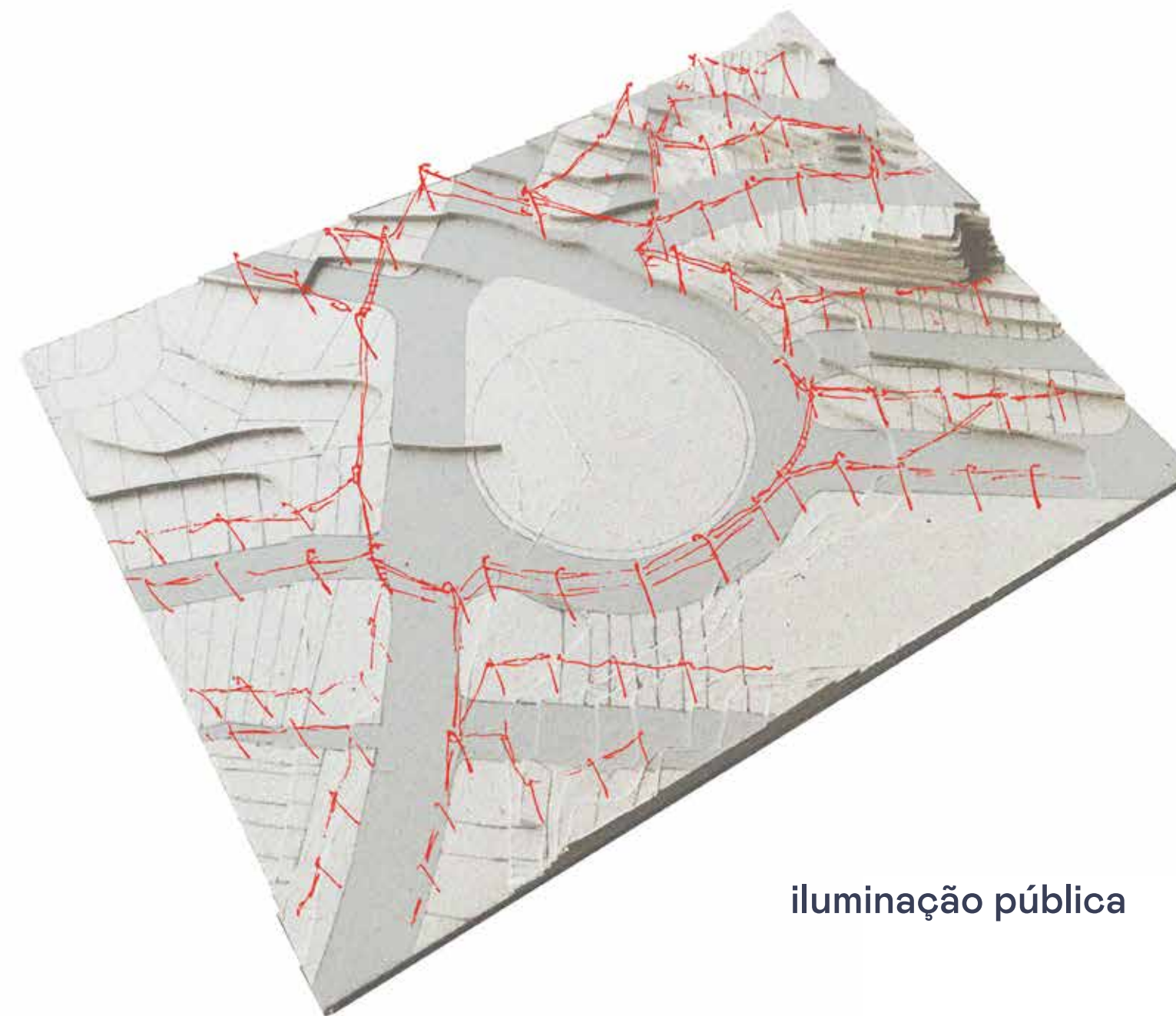

iluminação pública

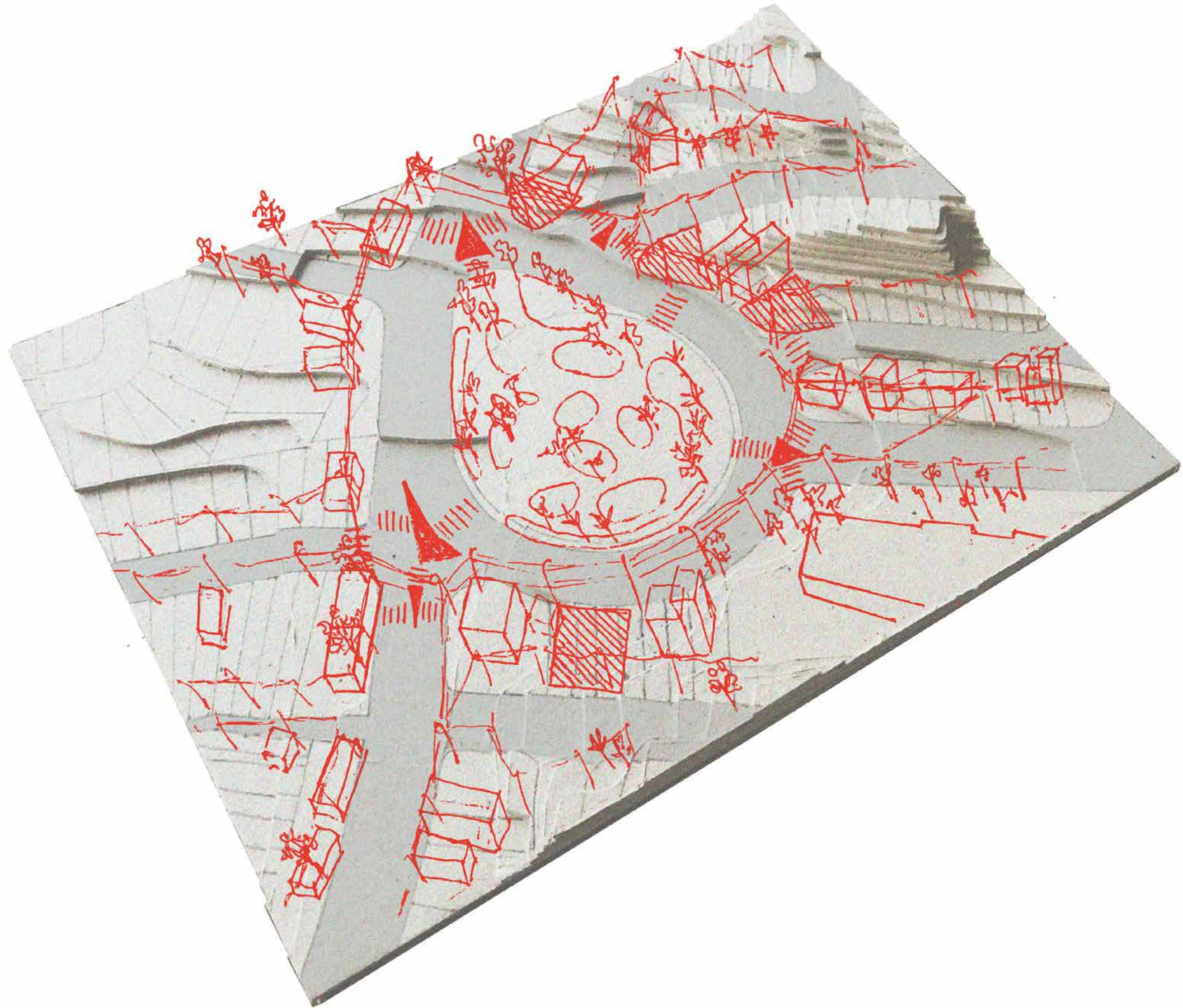



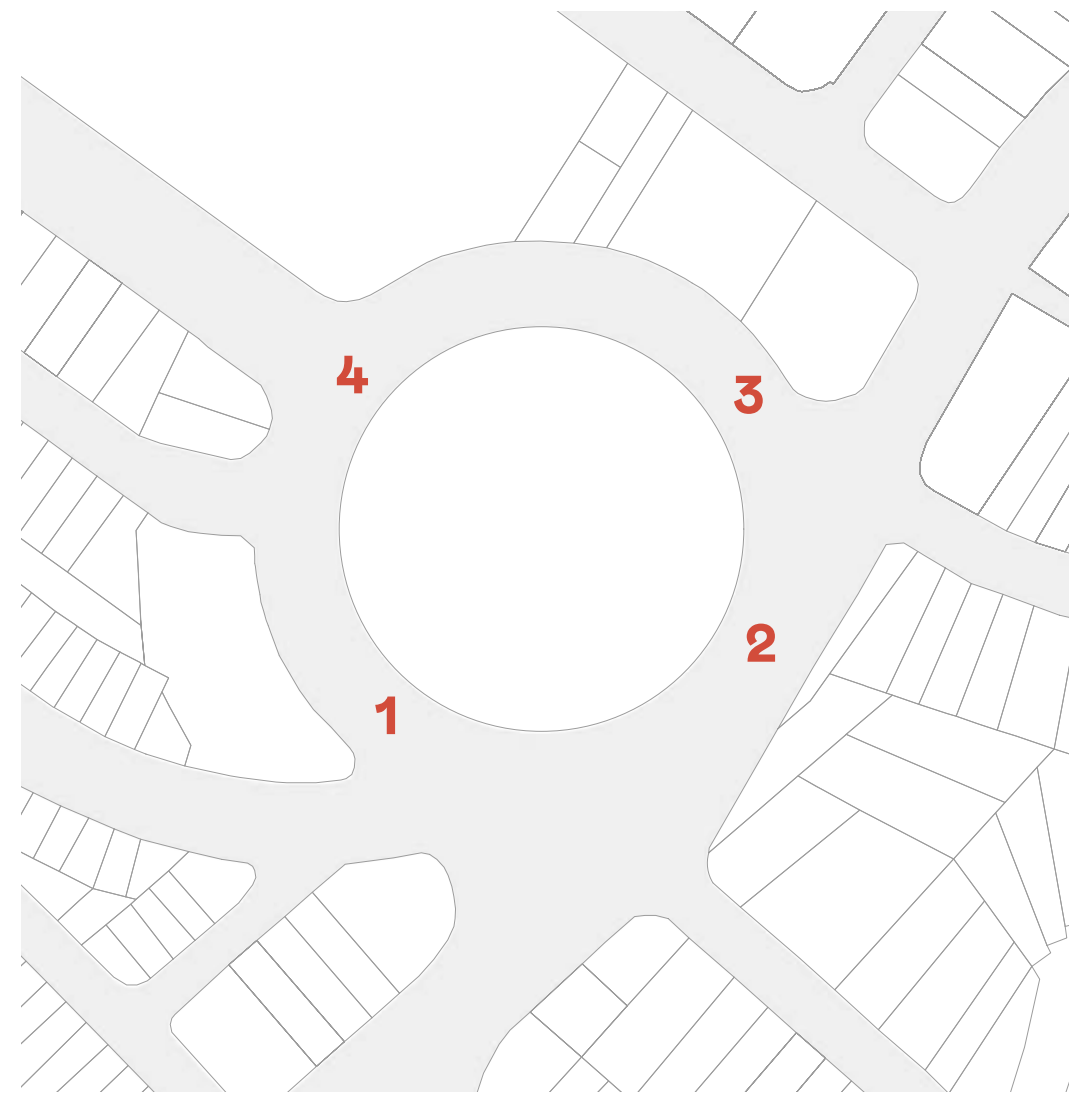

espaços internos à praça

1.



2.



3.



4.

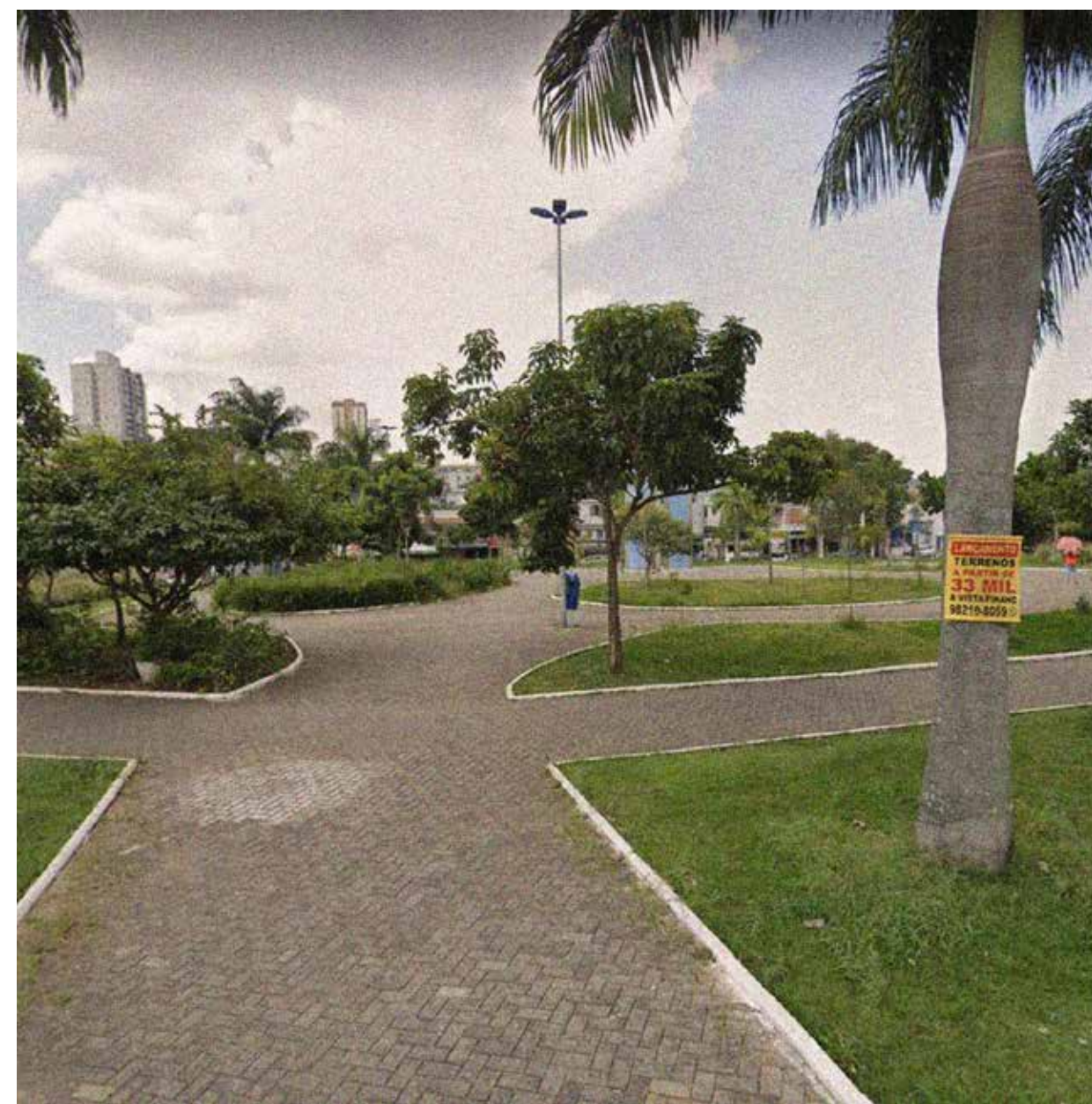

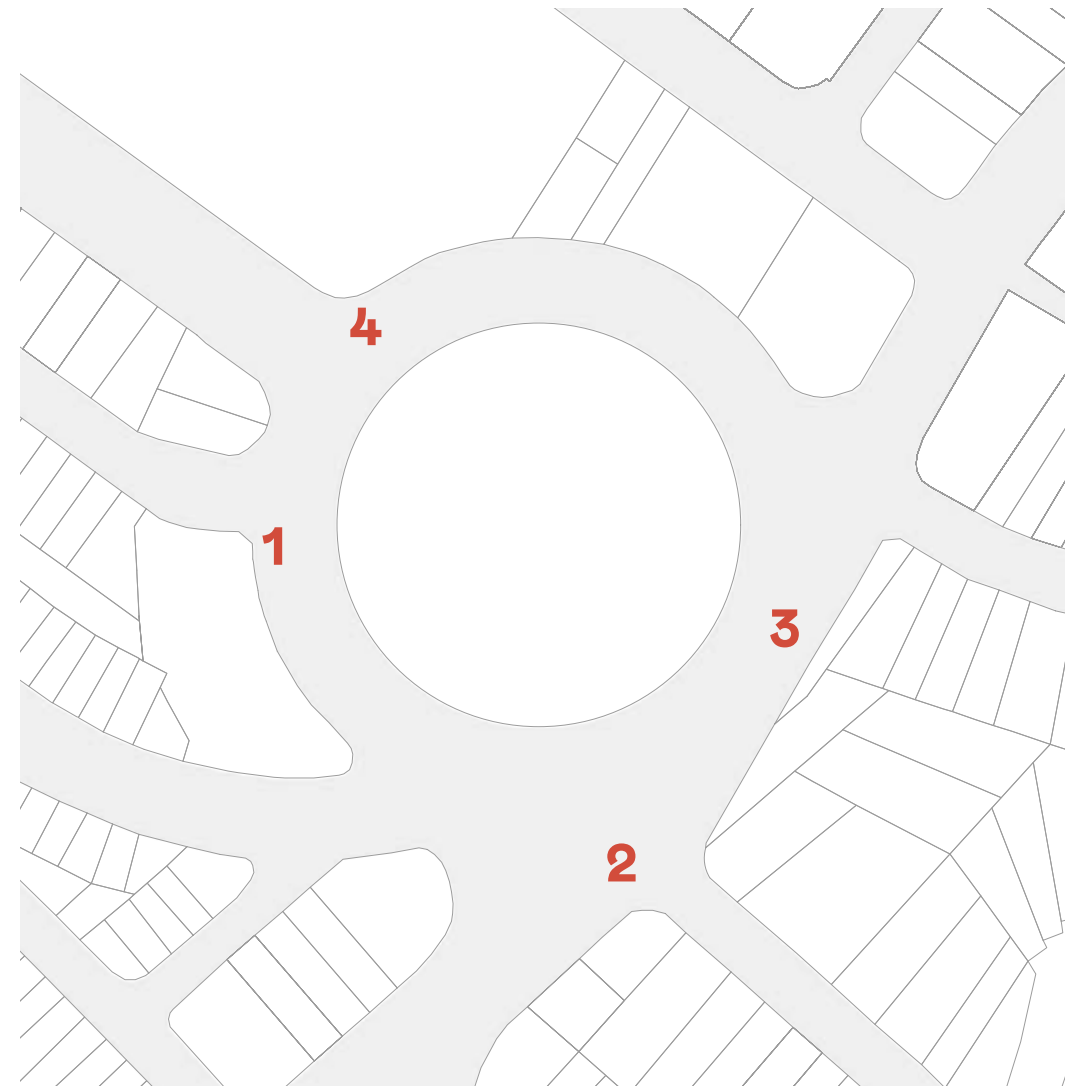

edificações do entorno da praça

1.

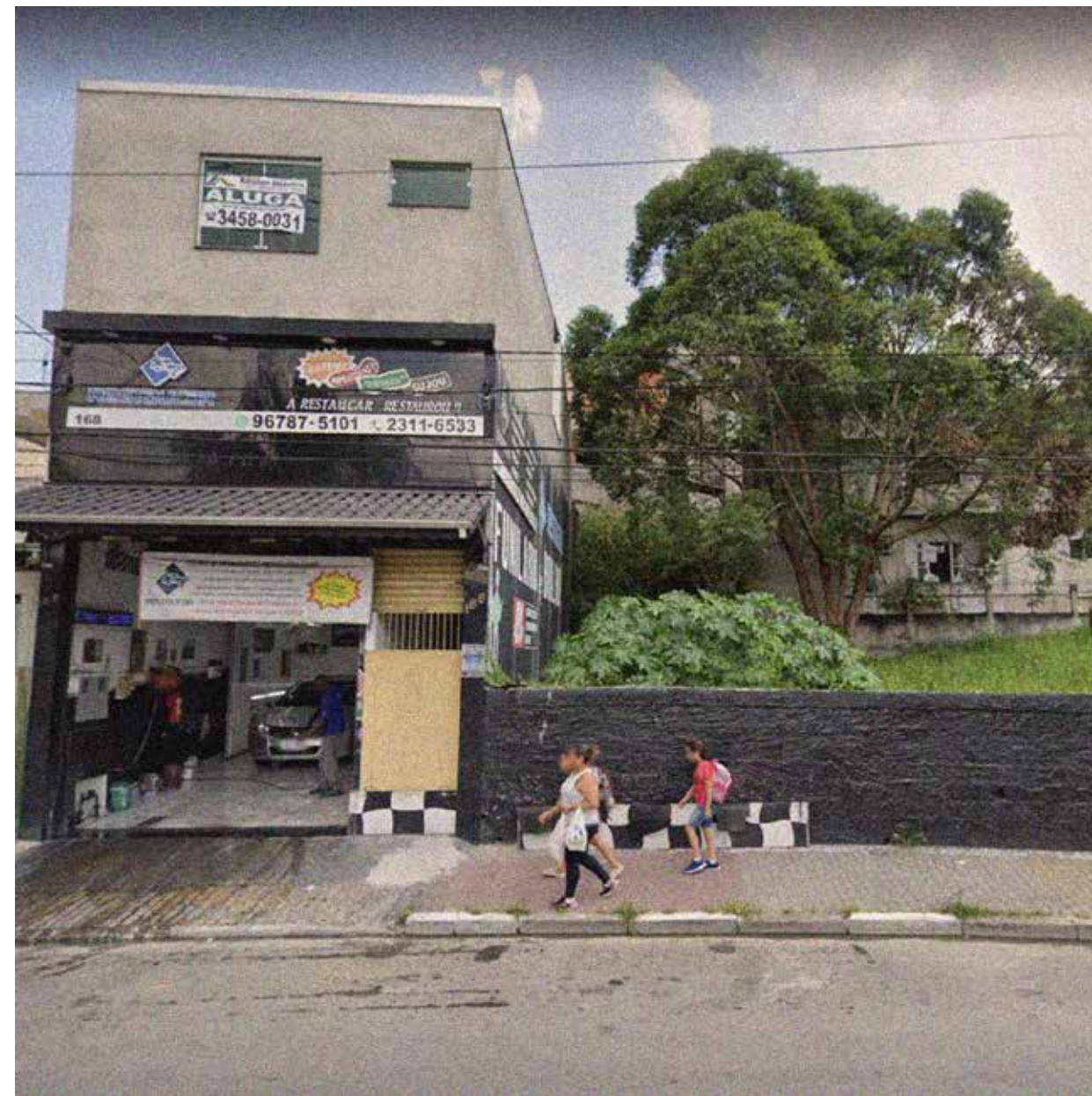

2.



3.

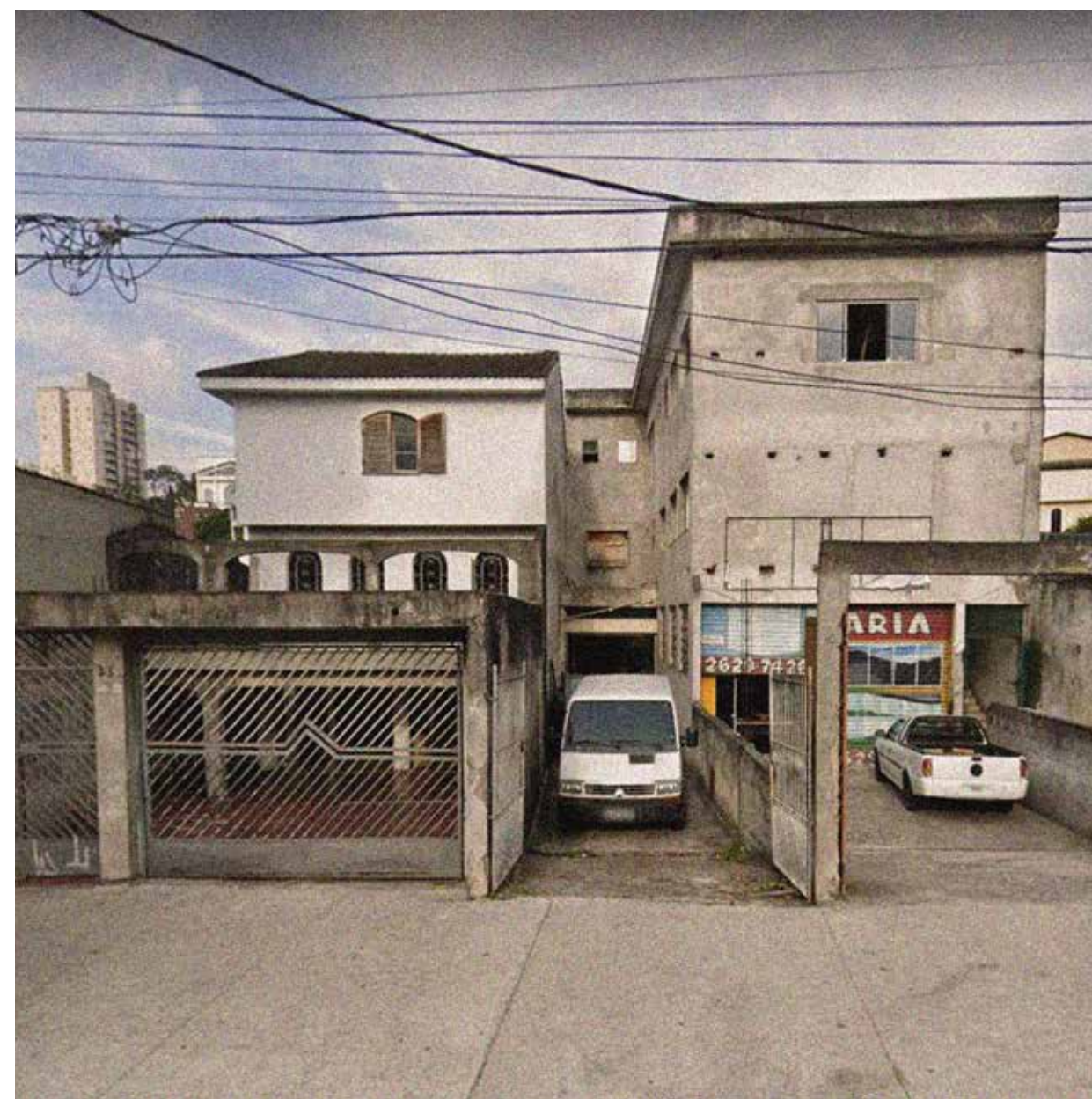

4.

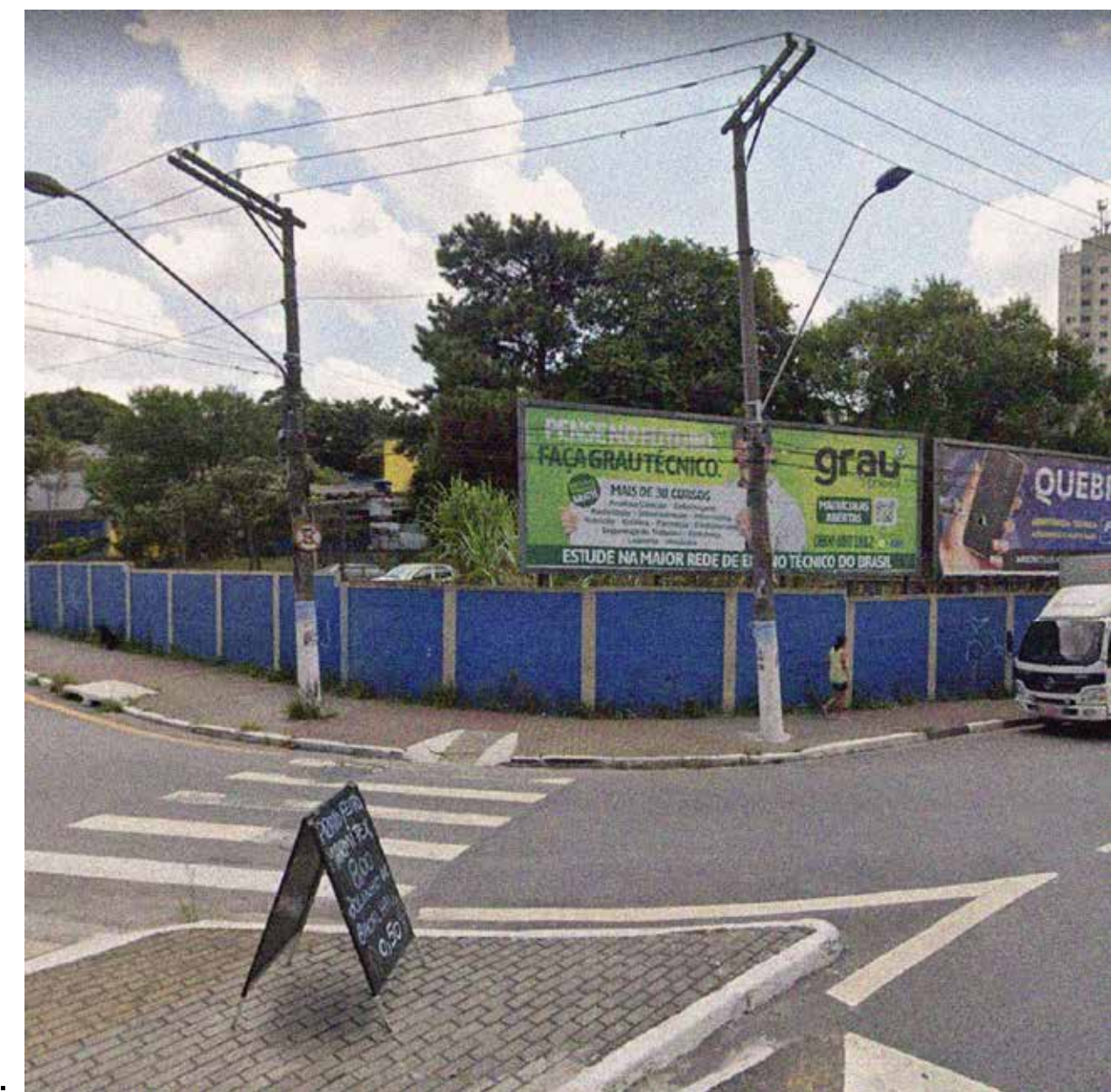



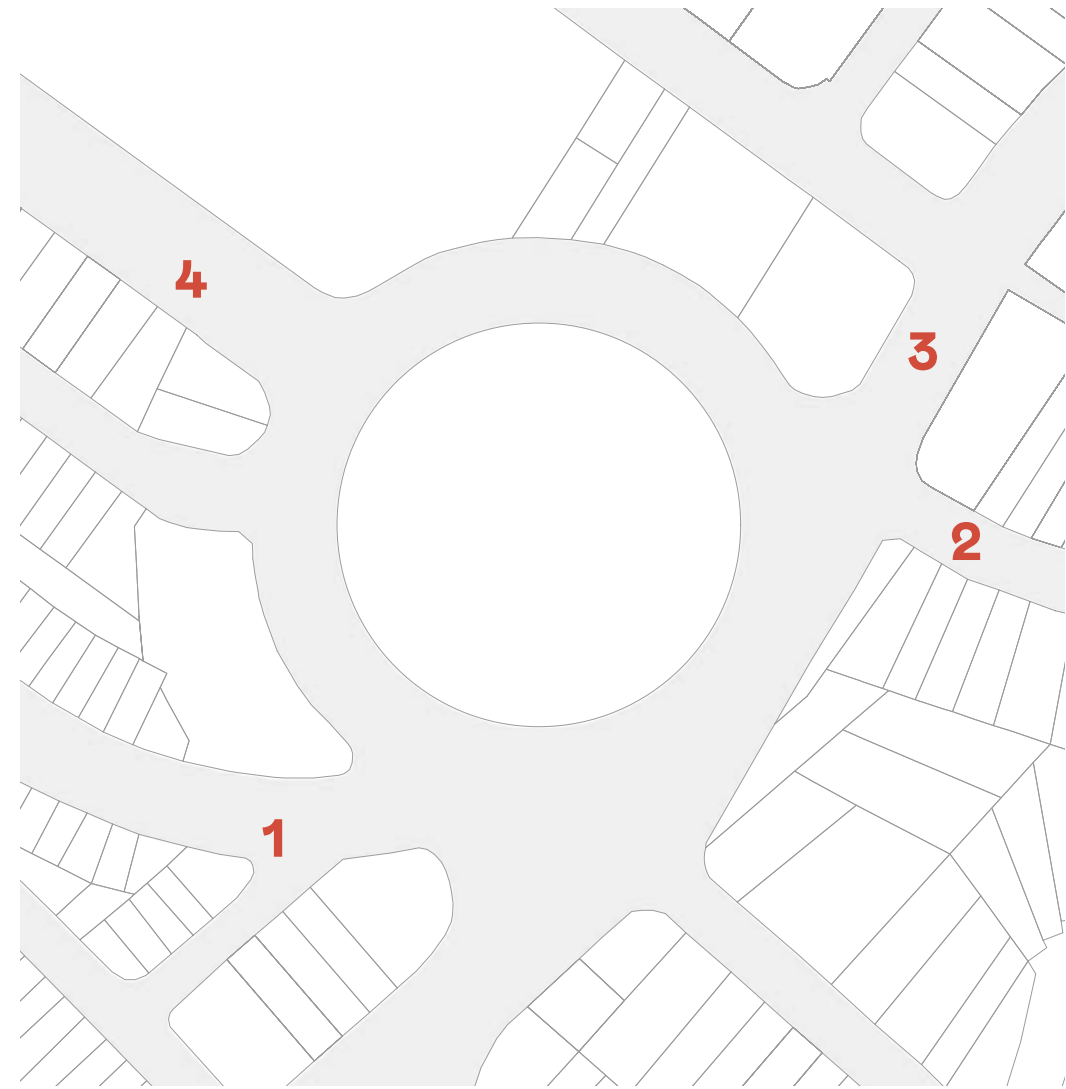

ruas que irradiam da praça

1.



2.



3.

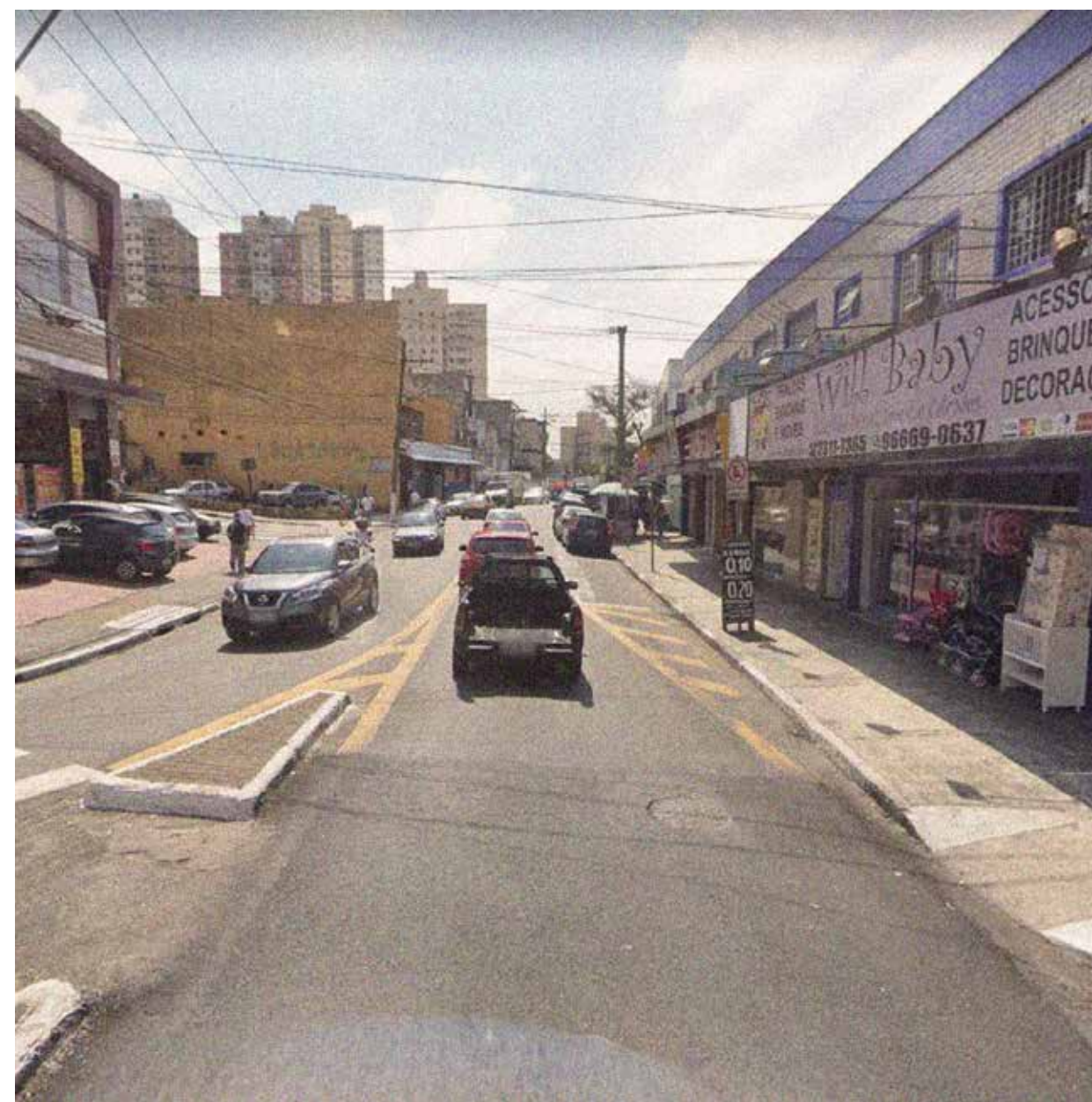

4.

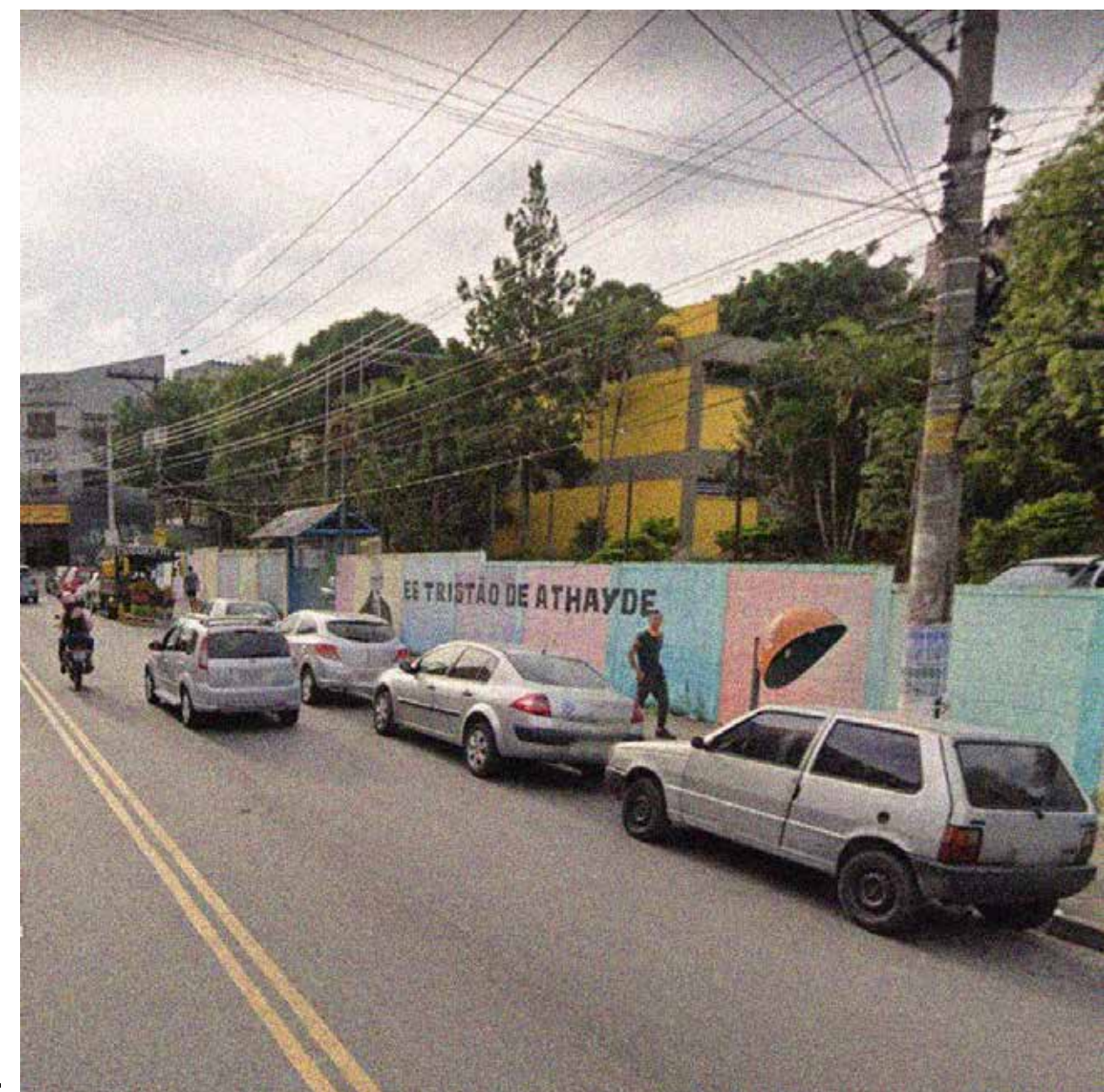

PUBLICAÇÕES MAIS RELEVANTES  
#redondaodiadema

andreproducoesyou... · Seguir



andreprducoesyoutuber #redondaodiadema #diadema #caminhada #saude #fiqueemcasa  
9 de junho de 2020 · Ver tradução

MAIS RECENTES  
Praça Do Redondão

bassanzeira · Seguir  
Praça Do Redondão



Curtido por heelloo\_jenni e outras pessoas  
bassanzeira Ótimas companhias :) pessoas que admiro e estão há muito tempo do meu lado <3  
Ver todos os 5 comentários  
jessicapng Galerinha bacana hahaha :)  
bassanzeira @jessic.png Obg, tudo que é lugar tô com eles  
29 de junho de 2020 · Ver tradução

MAIS RECENTES  
Praça Do Redondão

caveirasdapedreira · Seguir  
Praça Do Redondão



Curtido por cadovnunes e outras pessoas  
caveirasdapedreira tbt de nossos monções de domingo com meus Amigos @edribeirneto @carlinhos.ribeiro @cesar.profeta.543 e eu... mais



fotos de usos postados nas redes sociais



# REFERÊNCIAS



praça Horácio Sabino

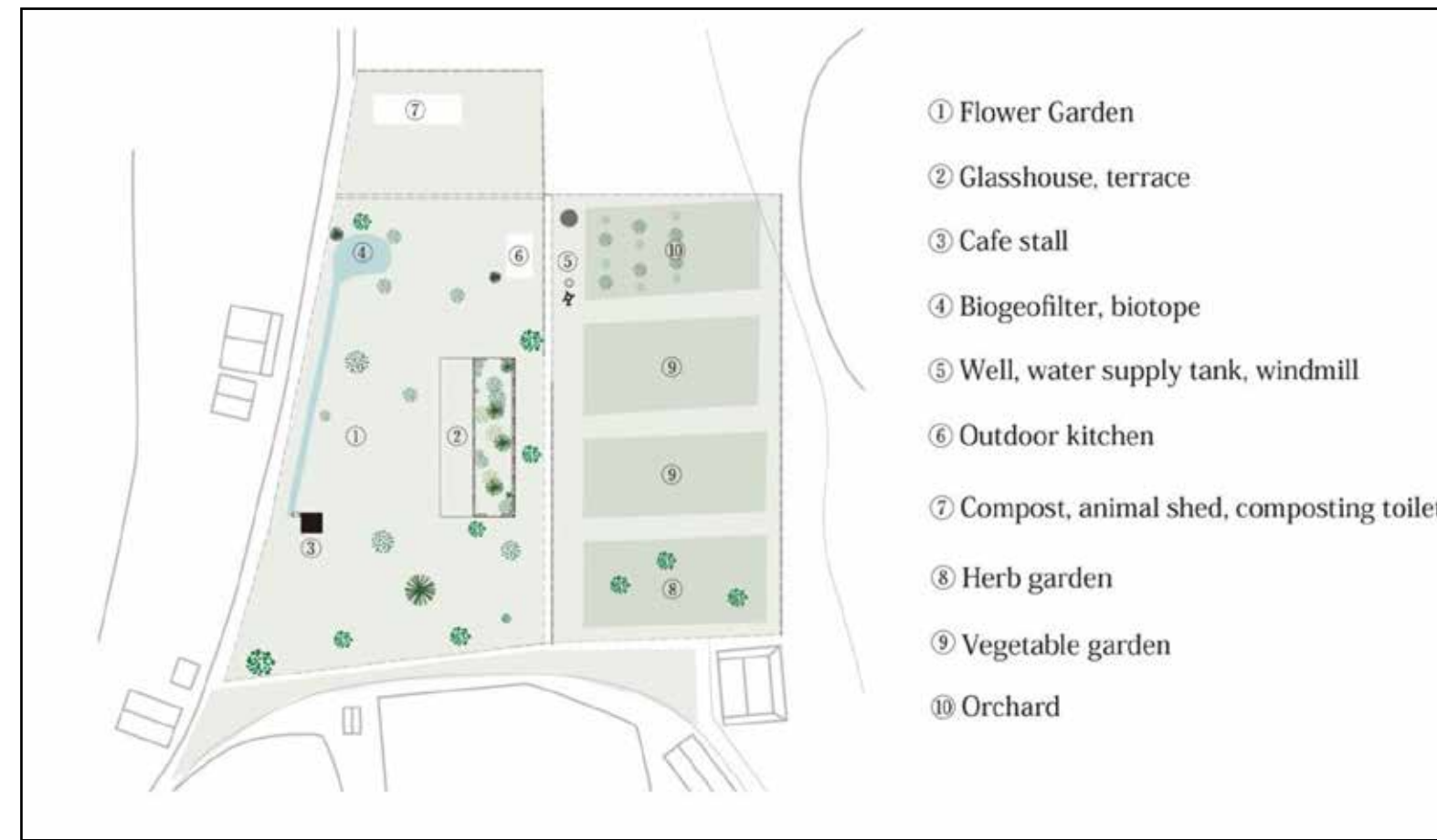

INUJIMA LIFE GARDEN, kazuo sejima

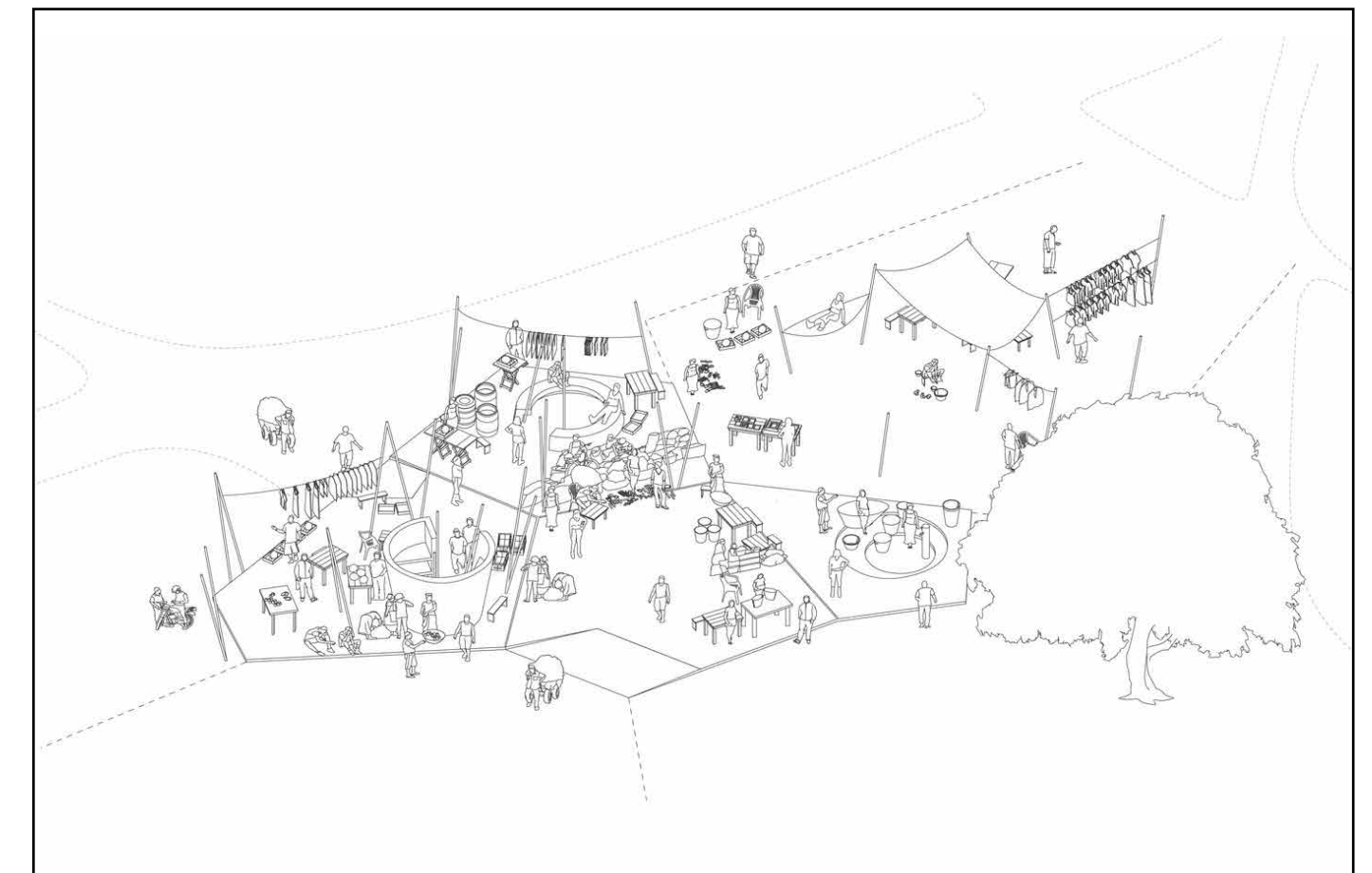

Novo Mercado Guabuliga / [applied] Foreign Affairs, Institute of Architecture, University of Applied Arts Vienna



praça Vitor Civita



praça das corujas



Mercado Dadad / Bangkok Tokyo Architecture + OPH

## • CONCLUSÕES •

\_trazer a ideia do percurso para a centralidade do redondão e sua interlocução com os entornos (lotes, praças, escolas, fluxos)

\_articular o programa da agricultura urbana com intervenções na praças, projetos de mercado, restaurante --> agricultura urbana como ponto central de articulação do percurso

\_intenção de conexão com os projetos de cada ano

## • PRÓXIMOS PASSOS •

\_conexão entre os projetos sendo desenvolvidos nas disciplinas de projeto - 3,4,5ºanos - e o projeto para o EV, sendo o foco principal do grupo uma intervenção no redondão.

\_elaboração de um produto gráfico sobre o programa de hortas urbanas em diadema e os restaurantes populares da região.

\_ aproximação com o redondão: fluxos da praça, histórico, formas de ocupação.

\_pensar em, usos e eventuais programas para nossa intervenção.