

**DIADEMA • ESTRATÉGIAS  
DE INTEGRAÇÃO URBANA**

## **O GRANDE JOGO DO CAMINHAR**

**“[...] a fronteira coincide sempre com as desafiaduras, com os espaços intermédios de contornos incertos e que só se podem ver realmente ao percorrê-los. E ainda é o caminhar que manifesta os limites internos da cidade, que desvela a zona, identificando-a. “**

**GILLES A. TIBERGHIEU**  
**a cidade nômade,**  
**walkscapes**

**APROXIMAÇÃO**

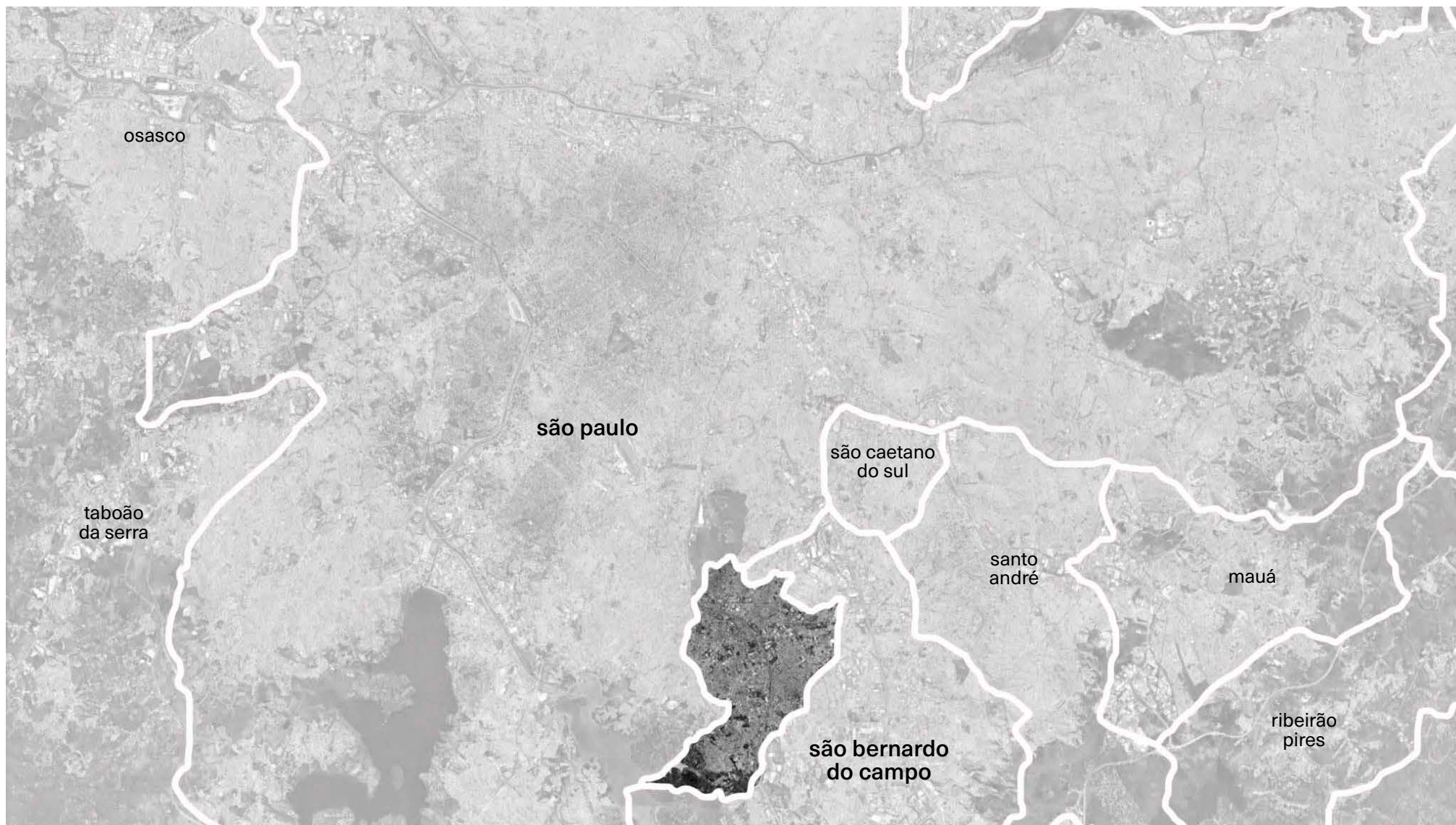

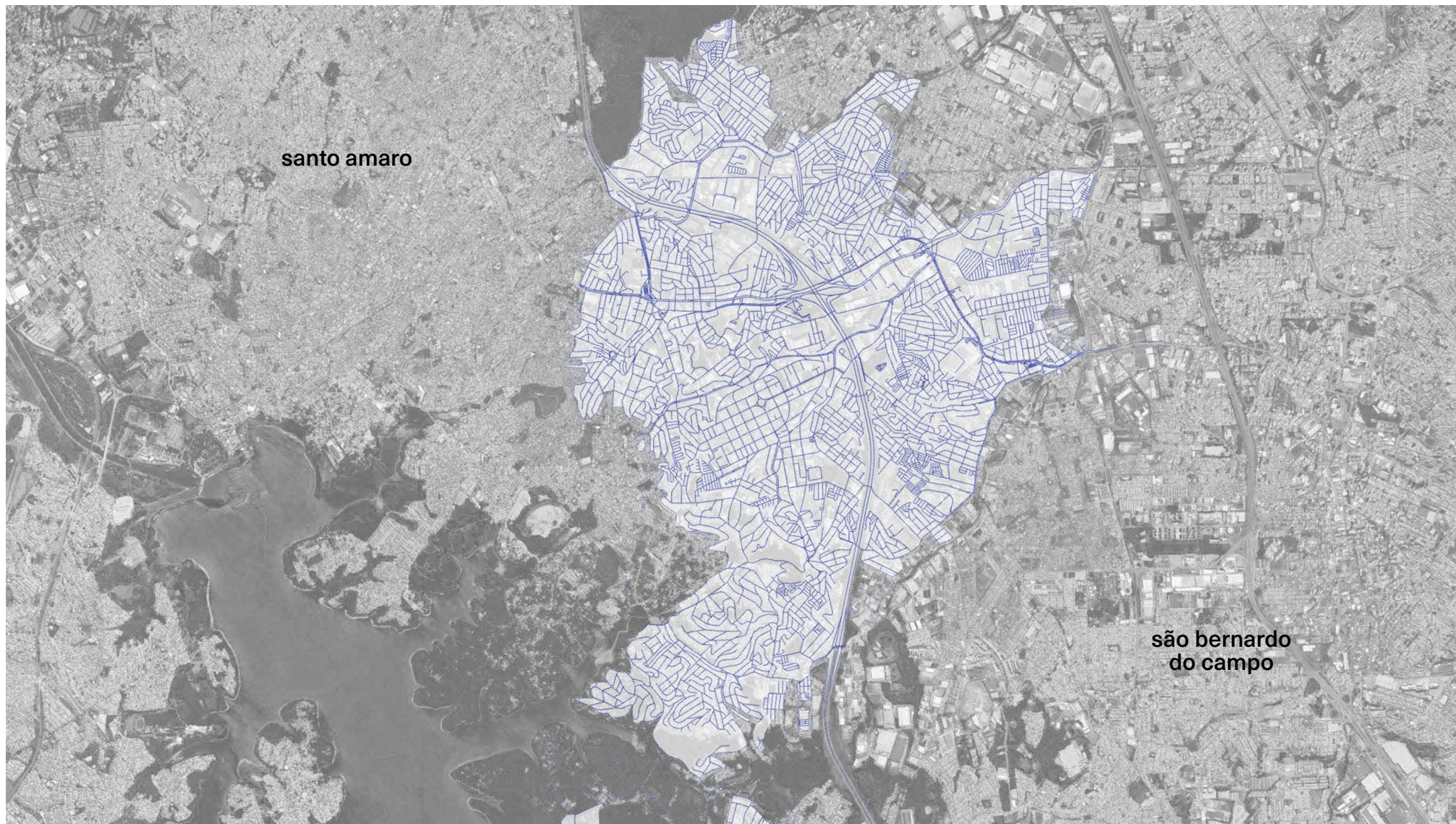



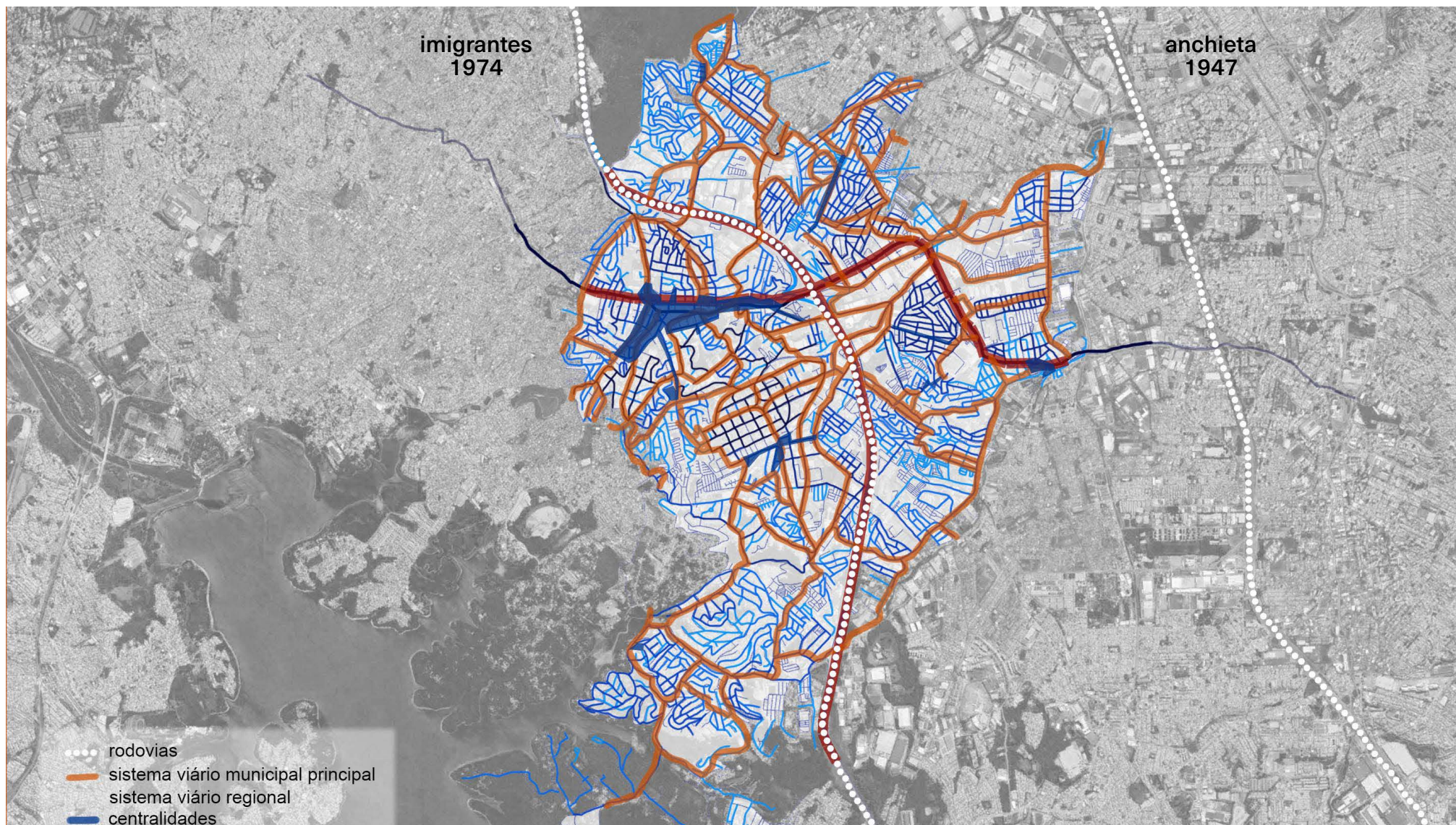

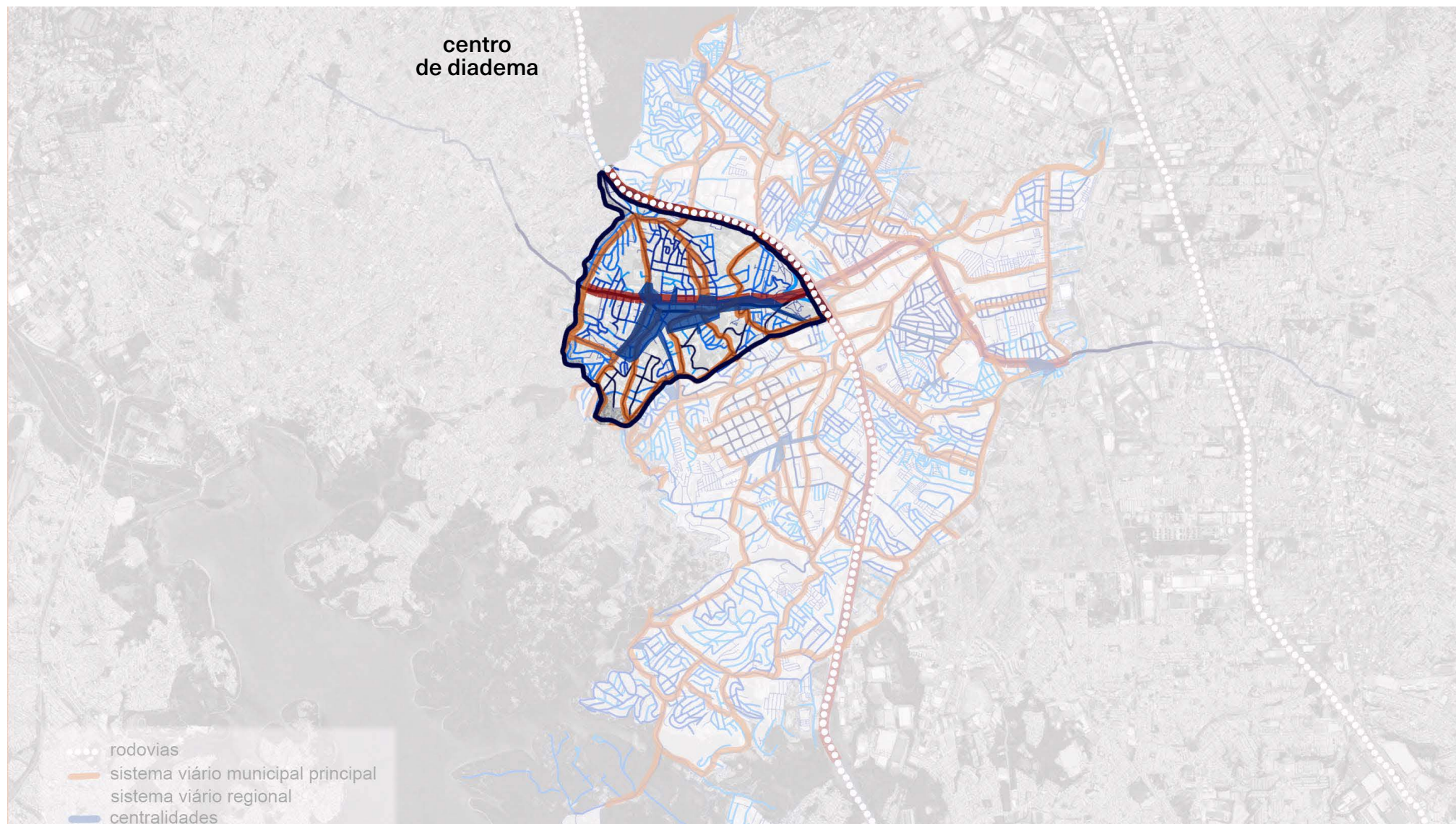



**REGIÃO CENTRAL**

- onde nasce o traçado urbano da cidade resultante de passagens e paradas de caminhos do planalto ao litoral e de Santo Amaro à São Bernardo do Campo
- primeiras ocupações ligadas a bairros de chácaras para veraneio paulistano
- crescimento ligado ao polo industrial do ABC paulista e das rodovias Anchieta (1947) e Imigrantes (1974)

- assim como toda a cidade, é muito densa mas curiosamente pouco verticalizada (densidade do centro = 10.737 hab / km)
- lugar de menor vulnerabilidade social da cidade
- concentração de comércio e serviços

**DESORDEM**

• a aparente “ desordem “ é produto do avanço fragmentado do traçado da cidade sobre a topografia acidentada como rastros, identificamos resquícios desse processo que se apresentam para o andante da cidade com uma certa recorrência procuramos essas recorrências do traçado urbano e suas resultantes espaciais

**INVESTIGAÇÃO**

**PERCORRER  
E CAMINHAR**

**ANÁLISE AÉREA**  
**identificação de padrões (bairros)**

**ANÁLISE DO NÍVEL DA RUA**  
**recorrências**

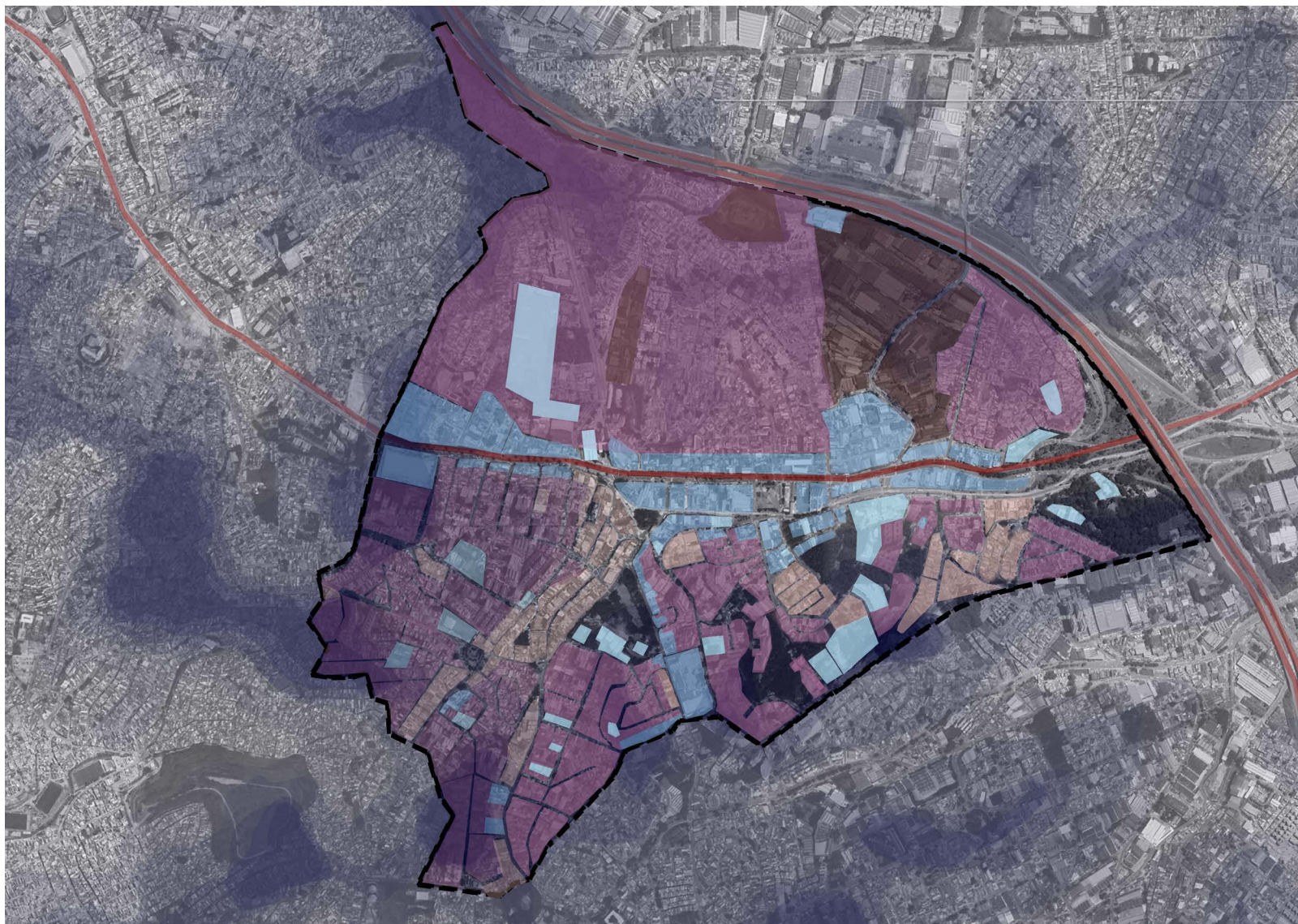

- residencial
- comercial
- uso misto
- institucional
- industrial

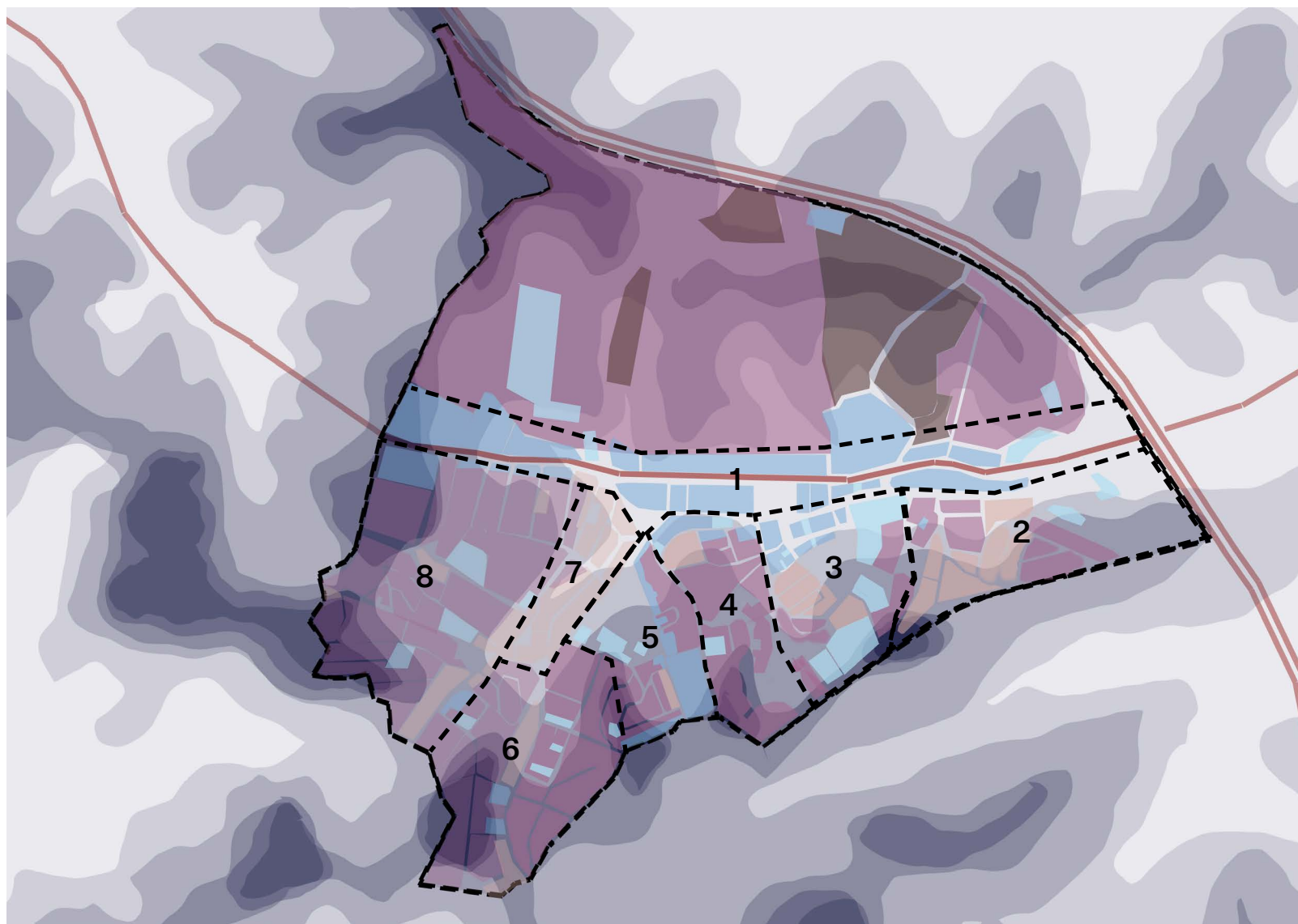

- 1 uso essencialmente comercial/ baixo gabarito
- 2 uso residencial e pequenos comércios/ baixo gabarito
- 3 uso essencialmente comercial e institucional/alguns conjuntos residenciais de alta densidade
- 4 uso residencial e alguns comércios locais
- 5 uso comercial e institucional essencialmente em transição a uma escala residencial
- 6 uso residencial e misto/ comercial no trecho que acompanha a avenida
- 7 uso essencialmente misto
- 8 uso residencial e pequenos comércios

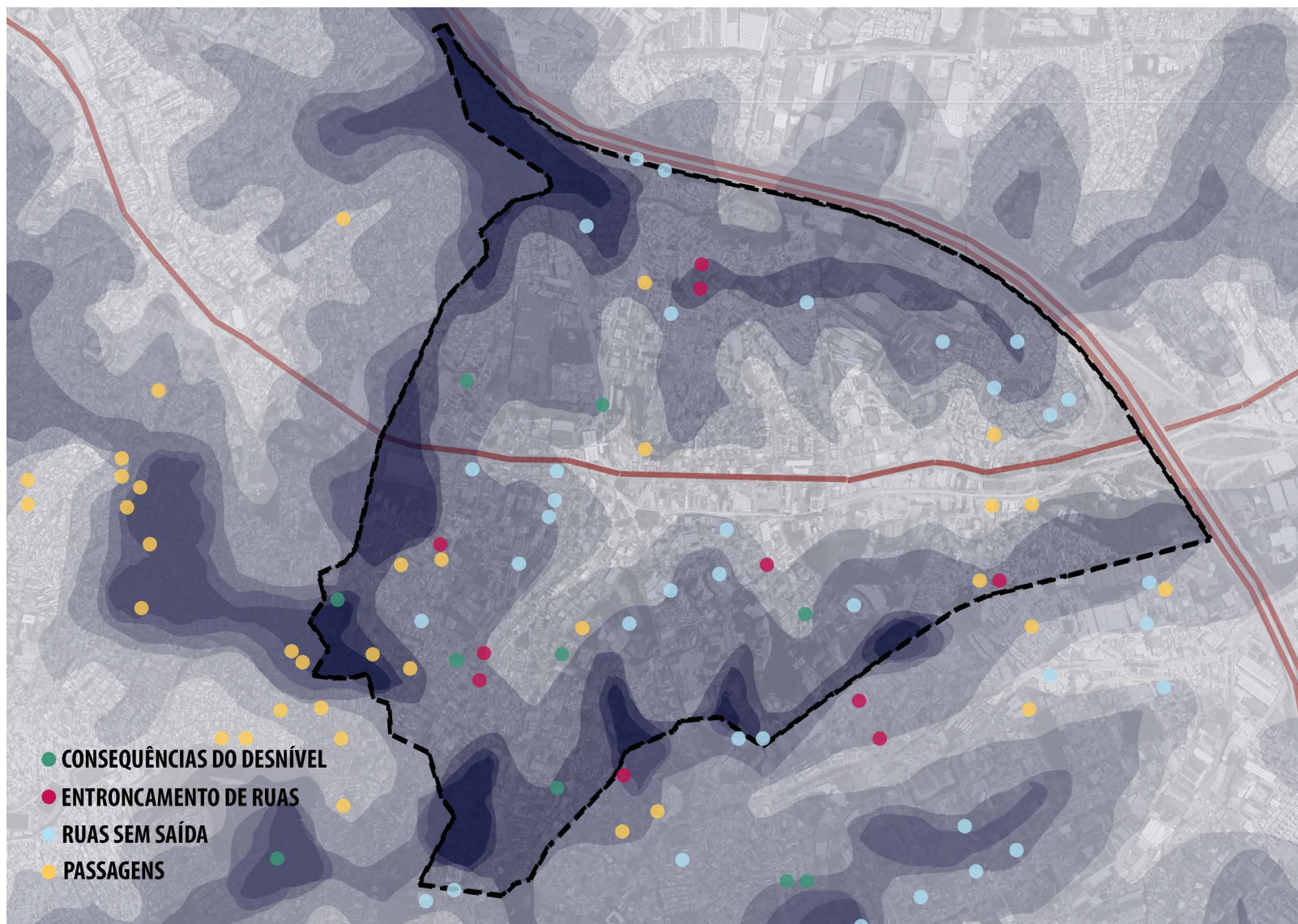

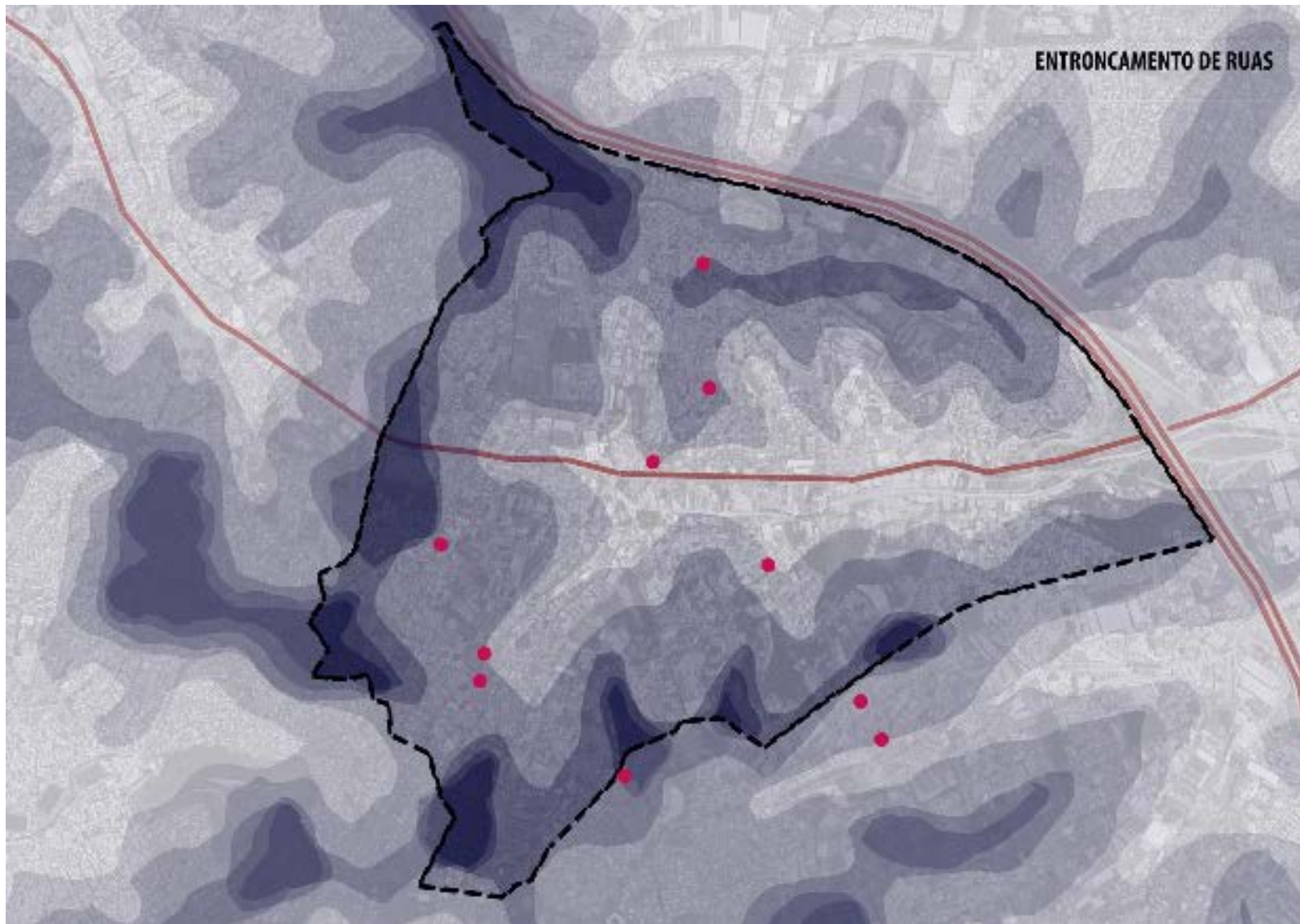





área de interesse  
bairros : jardim diadema  
e jardim rosinha



**CONSEQUÊNCIAS  
DO DESNÍVEL**



# EV 2021

# PASSAGENS

# G21





**EV 2021**

# **RESQUÍCIOS DO TRAÇADO URBANO**

**G21**





**ENCAMINHAMENTO**



- **percursos - integração urbana**
- **série de intervenções**
- **tipologia x singularidade**

**O QUE SÃO E O QUE PODEM  
SER ESSES ESPAÇOS?**

**costurar**

- **ruas sem saída**
- **escadarias**
- **desencontros do desnível**
- **resquícios do traçado urbano**

**EV 2021**

**INVESTIGAÇÃO**

**G21**

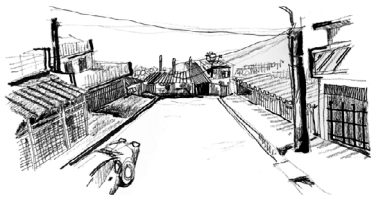
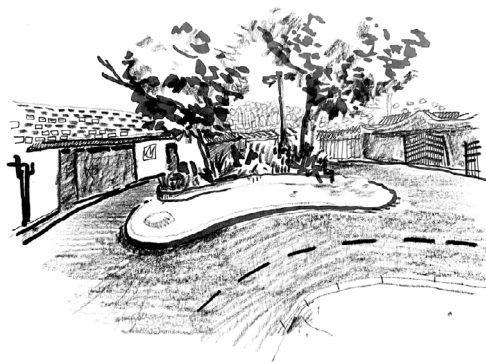

**“ a desordem é a ordem que  
não conseguimos ver.”**

**HENRI BERGSON**