

PERCURSO PARA A CRIANÇA

diadema | zona sul

G02: ana julia parada | clara aguillera | enzo de castro | fernanda virgilio | isabella caramurú | maria eduarda lovisi





contextualização

LOCALIZAÇÃO

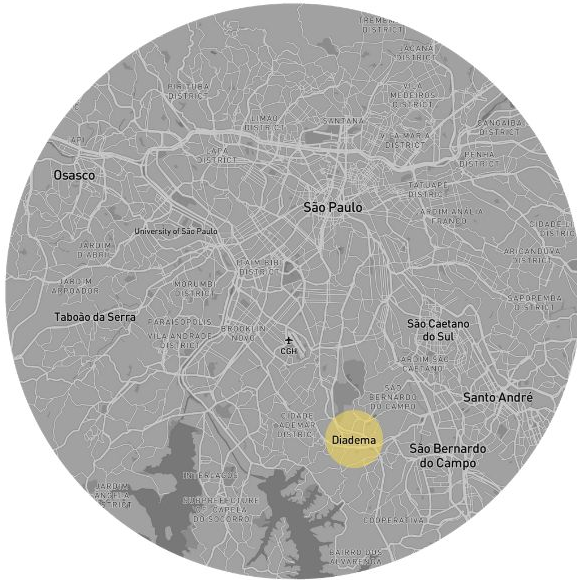

Diadema



Bairro do Inamar



Local de intervenção – Percurso Praça-Escola

TOPOGRAFIA

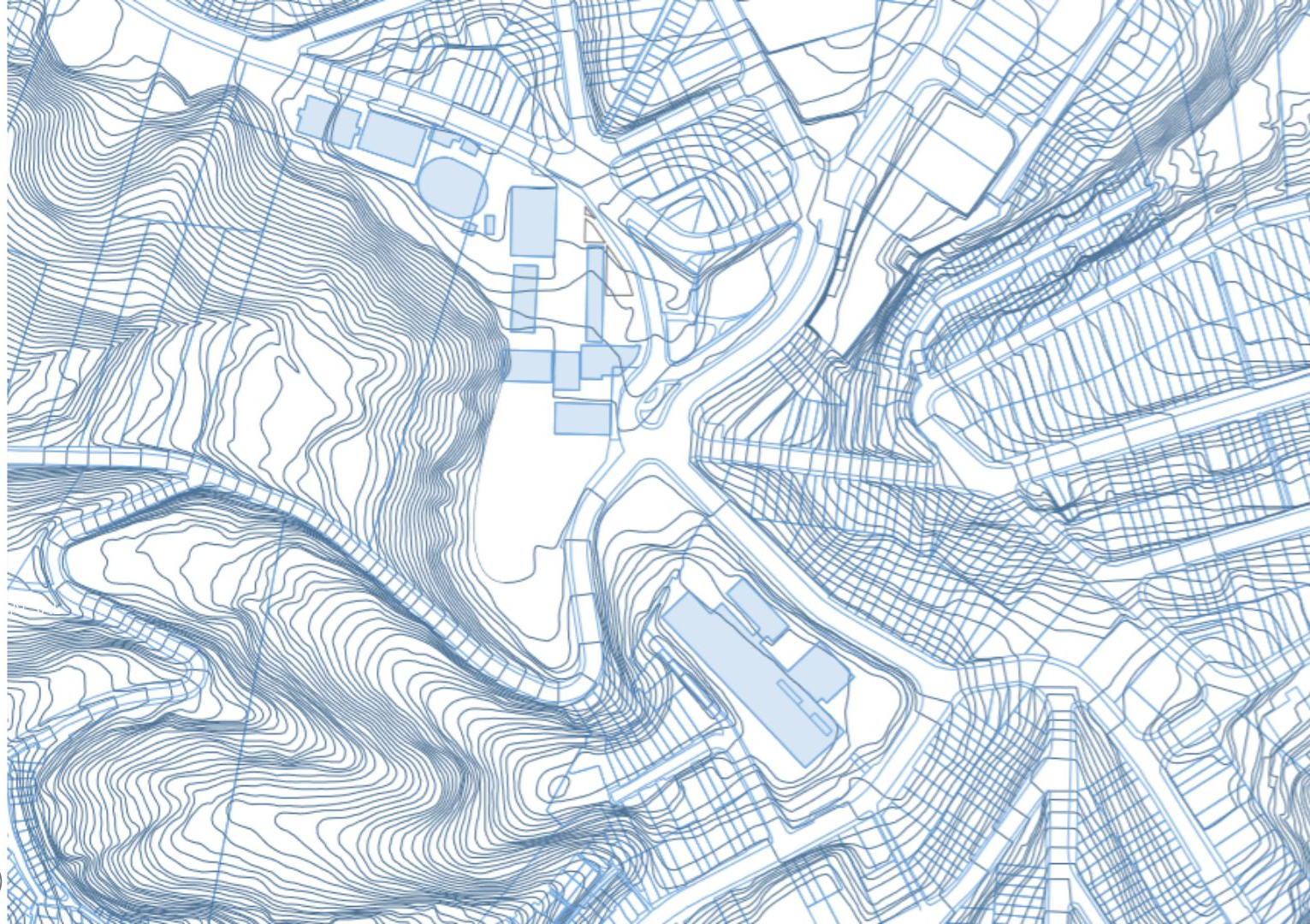

PONTOS DE INTERESSE



Escola Prof. José F. Abbad

Fundamental - Colegial

Circo Escola

Praça CEU das Artes

Escola Anecondes Ferreira

Escola Fabíola
Infantil - Fundamental

Escola Leticia Beatriz Pessa
Infantil - Fundamental

PERCURSO

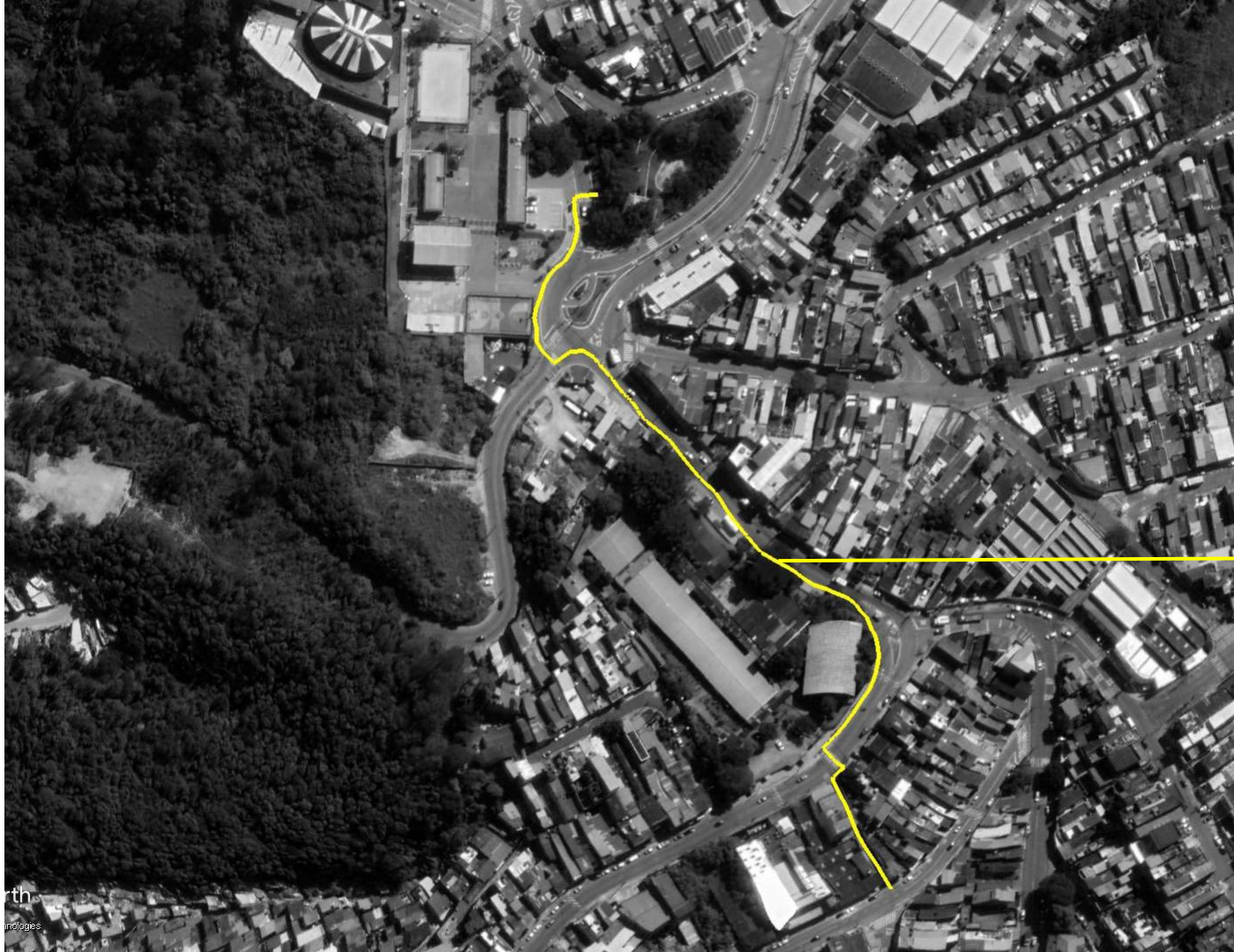

415 metros

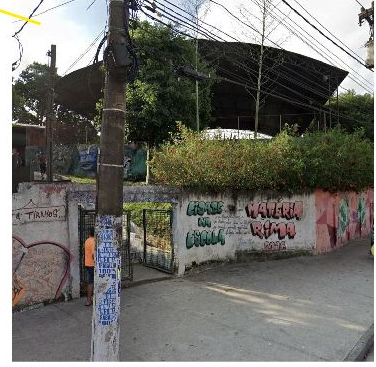
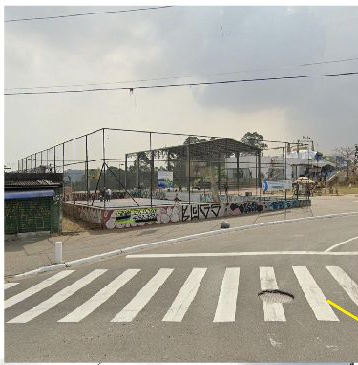

ÁREAS ESPECIAIS

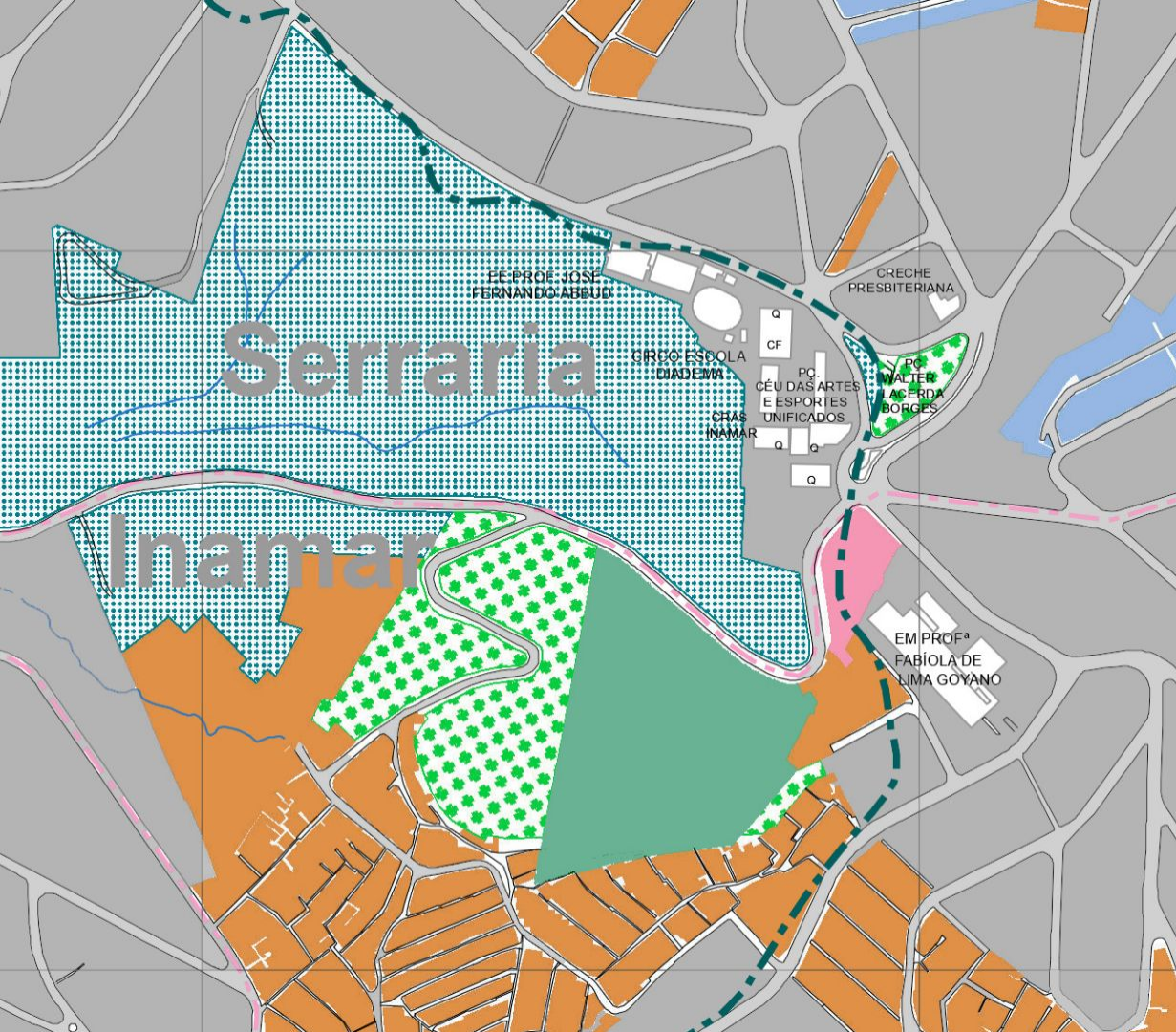

ÁREA ESPECIAL DE INTERESSE SOCIAL 1 - AEIS1

ÁREA ESPECIAL DE INTERESSE SOCIAL 2 - AEIS 2

ÁREA ESPECIAL DE INTERESSE SOCIAL 3 - AEIS 3

ÁREA ESPECIAL DE INTERESSE SOCIAL 6 - AEIS 6

ÁREA DE PRESERVAÇÃO AMBIENTAL 1 - API

ÁREA DE PRESERVAÇÃO AMBIENTAL 3 - AP 3







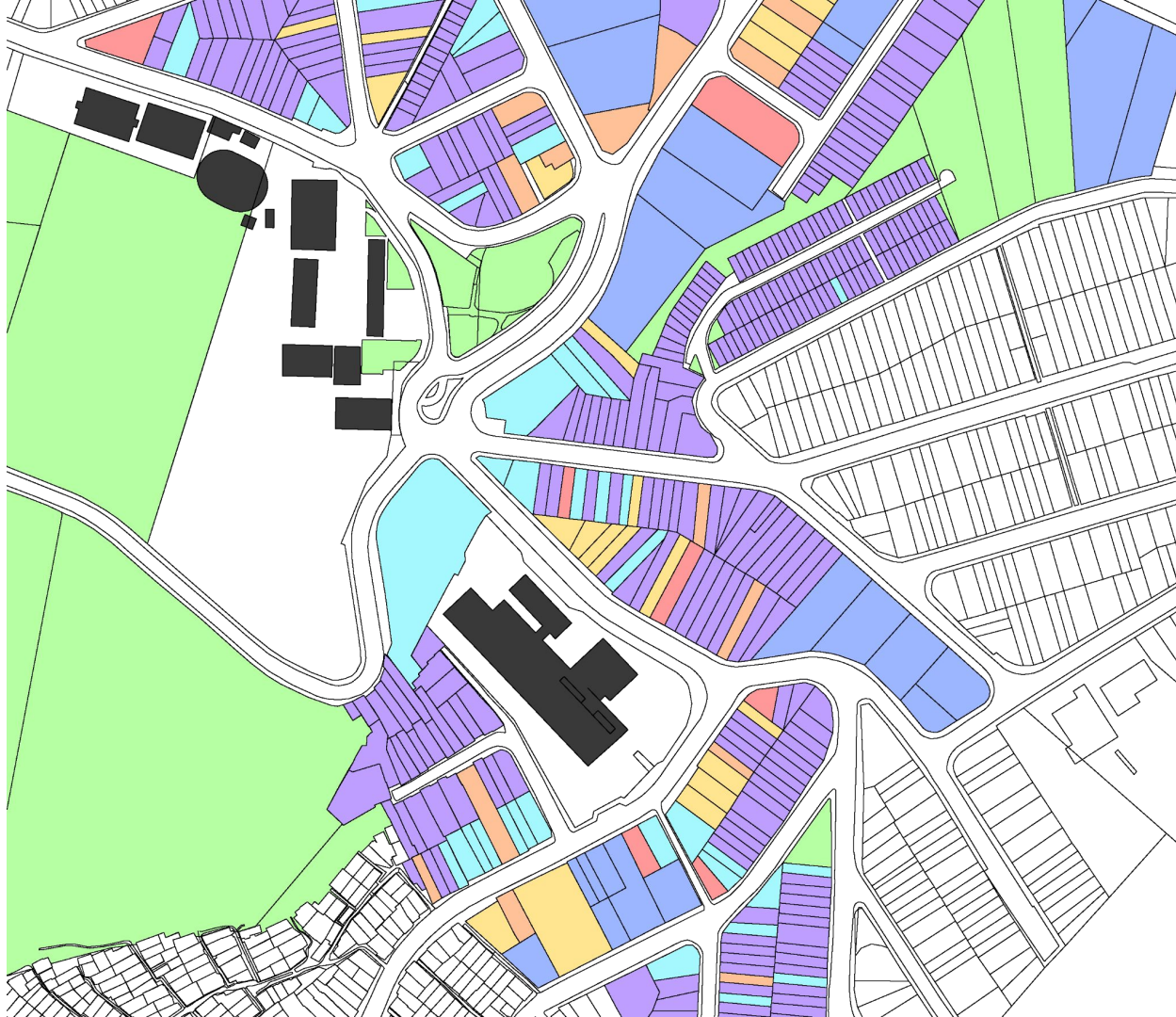

levantamentos
gerais

USOS

-  HABITAÇÃO
-  INDUSTRIAL
-  MISTO
-  ÁREAS LIVRES DE EDIFICAÇÃO
-  COMÉRCIO
-  SERVIÇO
-  IGREJA
-  INSTITUIÇÕES DE ENSINO



MOBILIDADE

-  FLUXOS CARROS
-  PERCURSO
-  PONTOS DE ÔNIBUS



MOBILIDADE

-  CALÇADA
-  FAIXA DE PEDESTRE
-  PERCURSO
-  LOMBADAS
-  FARÓIS



 vias de mão única com ~6m de largura

 vias de mão dupla com ~6m de largura

 vias de mão única com ~9m de largura

 vias de mão dupla com ~9m de largura

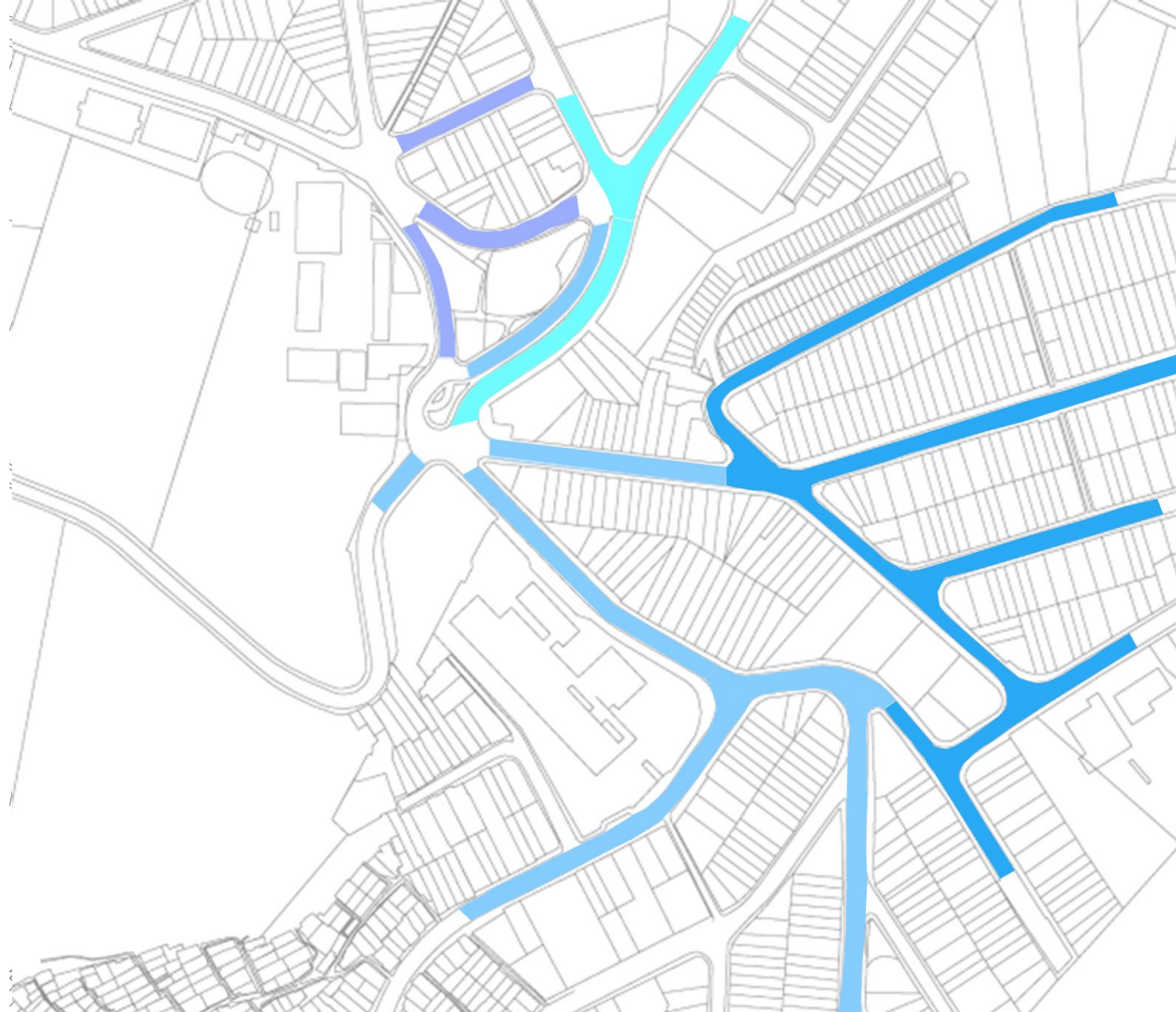

QUESTÕES IDENTIFICADAS

-  piso irregular e drenagem
-  espaços subutilizados
-  avenida perigosa
-  pouca infraestrutura
-  ocupação precária
-  travessia perigosa
-  pouca conexão
-  muro hostil
-  cruzamento perigoso

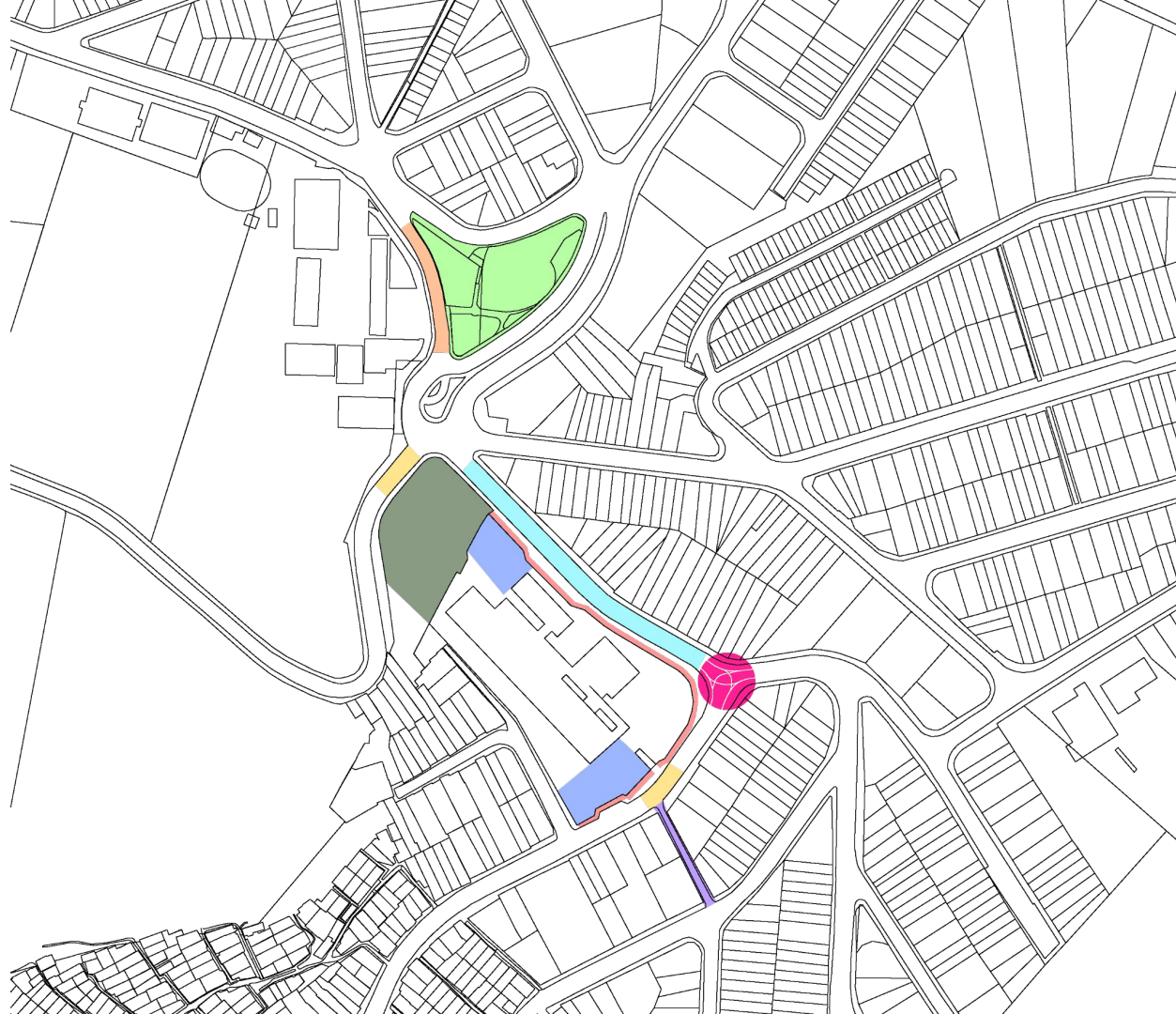



relação entre
disciplinas

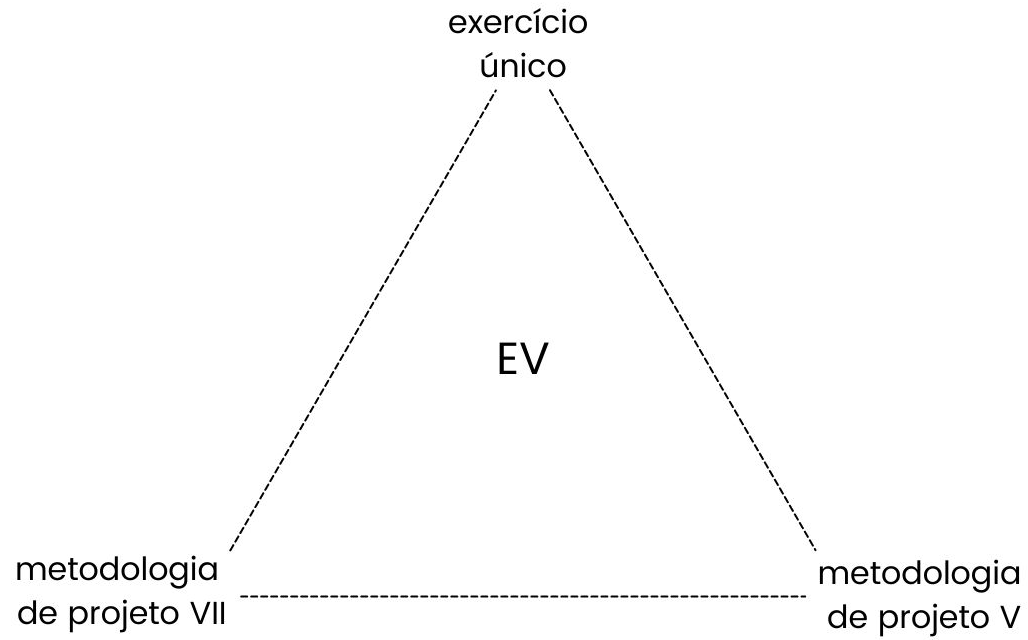

**RELAÇÃO ENTRE
DISCIPLINAS**
diagrama de intervenção

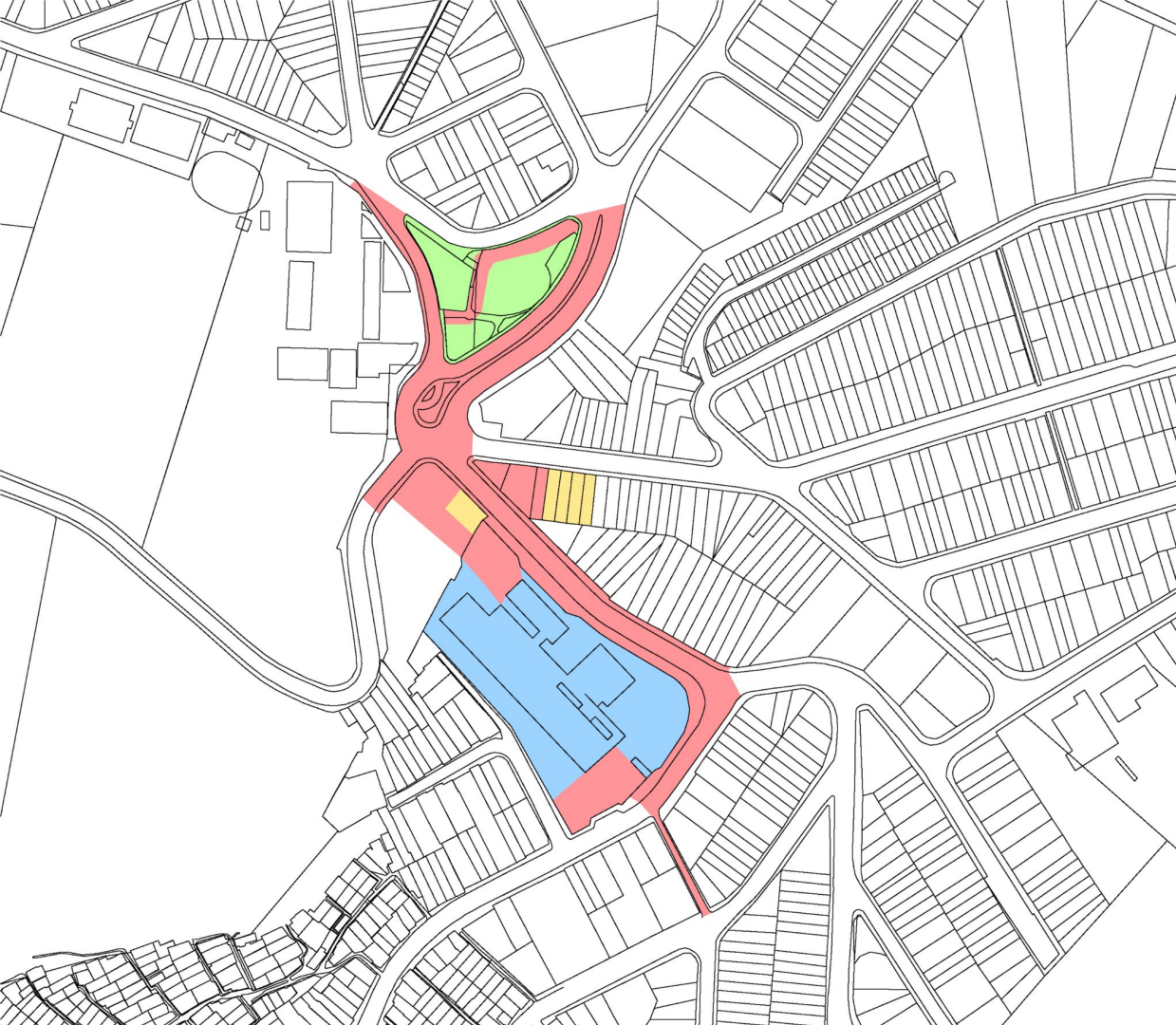

- área de intervenção EV
- área de intervenção projeto V
- área de intervenção projeto VII
- área de intervenção exercício único



implantação
do projeto

IMPLANTAÇÃO DO PROJETO

diagrama de intervenção

- viela parque
- rotatória
- nivelamento e estreitamento avenida
- praça
- pontos de ônibus
- lombofaixa
- alargamento de calçada
- praça parque
- praça teatro
- semáforo

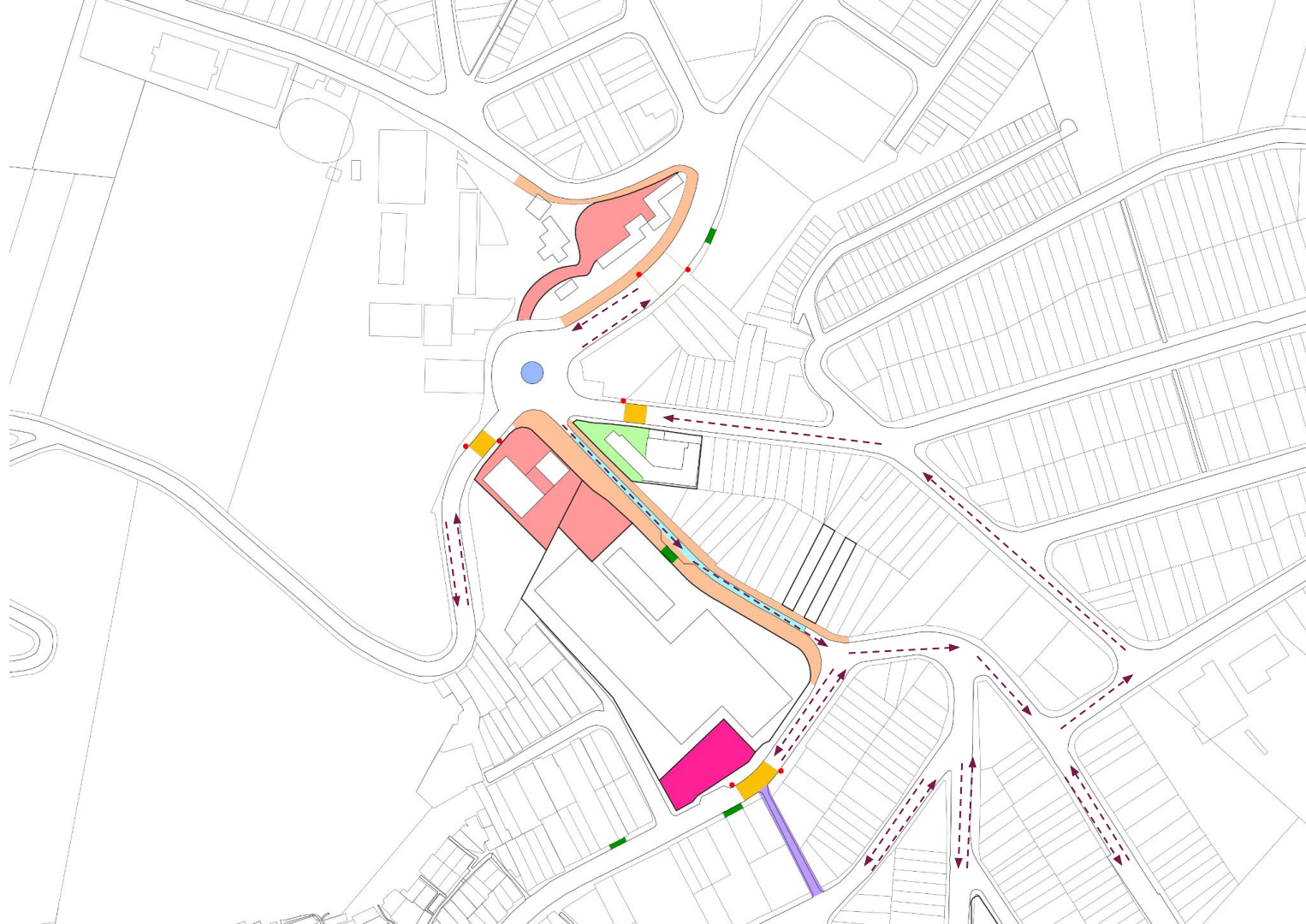



pontos de
atuação

DIRETRIZES

- linguagem em comum entre os equipamentos infantis e mobiliários, adotando mesma materialidade, cores, etc
- levando em consideração as três funções do lazer na sociedade contemporânea segundo Rolnik - descanso, divertimento, e desenvolvimento
- pensar nos equipamentos de forma mínima para estimular a imaginação das crianças, com o objetivo de apropriar-se do espaço deixando as interpretações em aberto (Aldo Van Eyck)



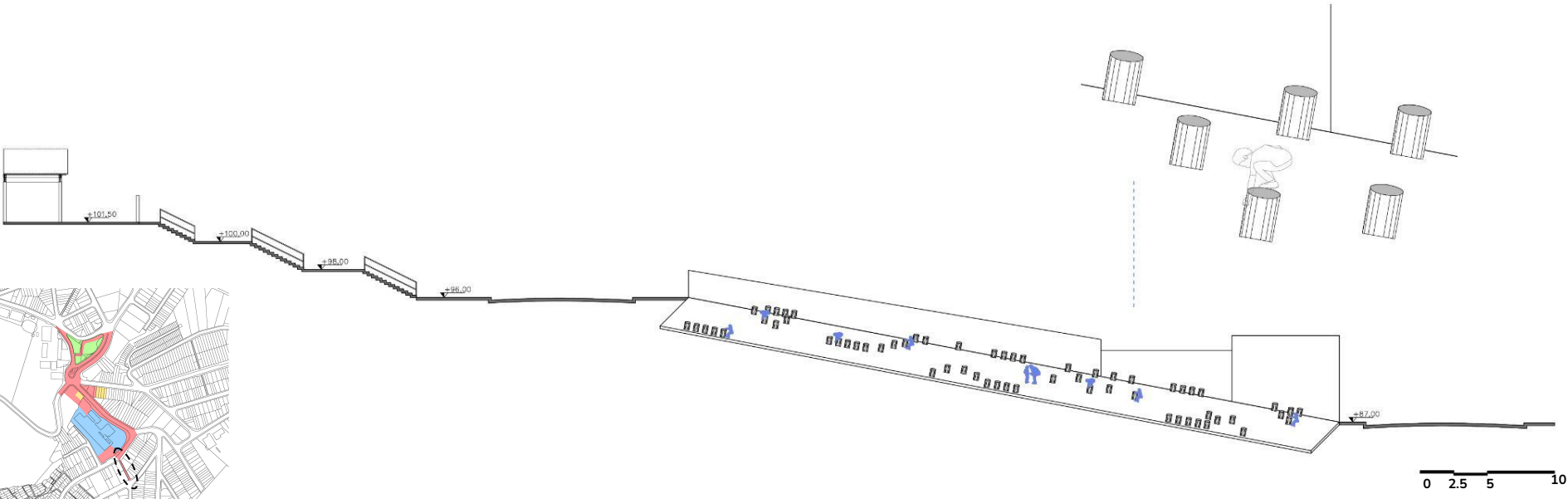
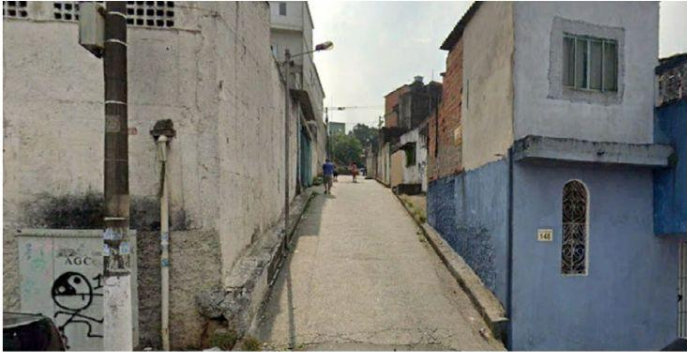

PRAÇA TEATRO

permanência

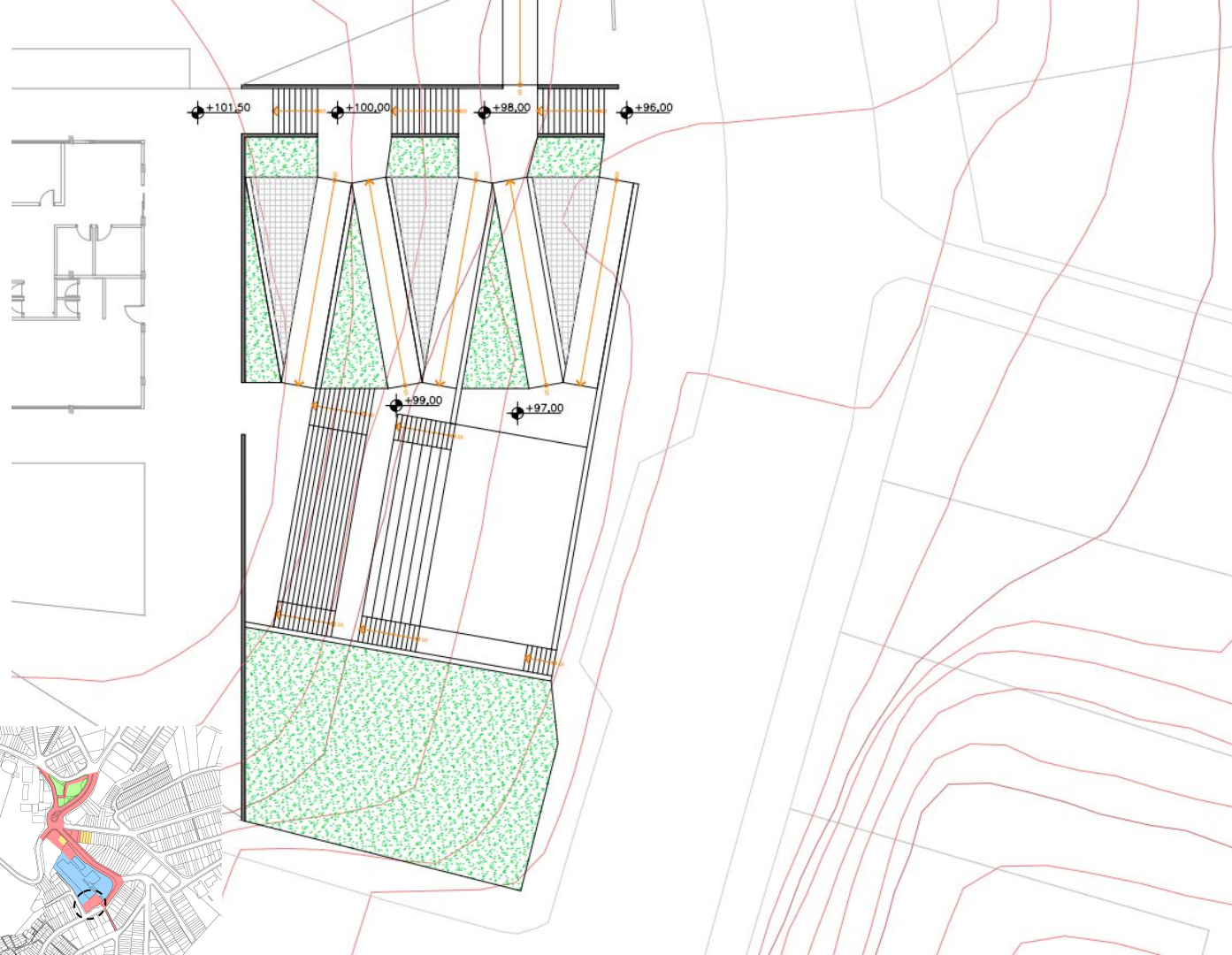

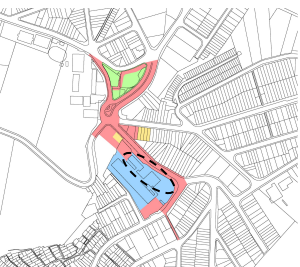
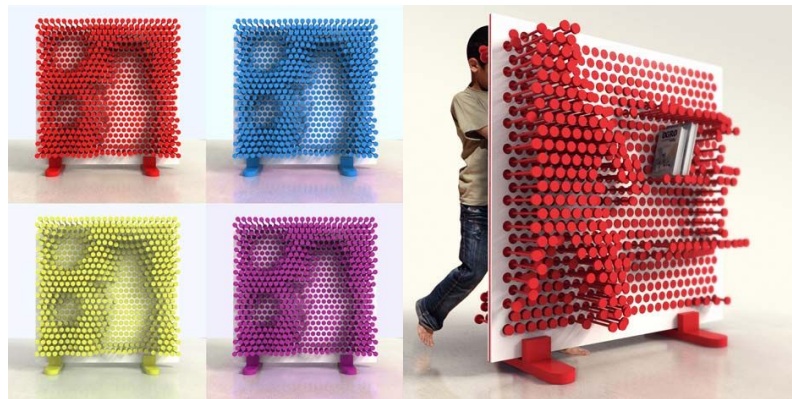
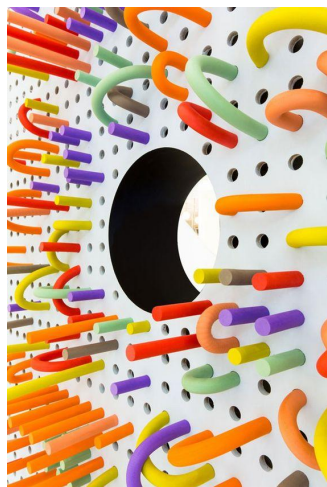

PRAÇA PARQUE

planta

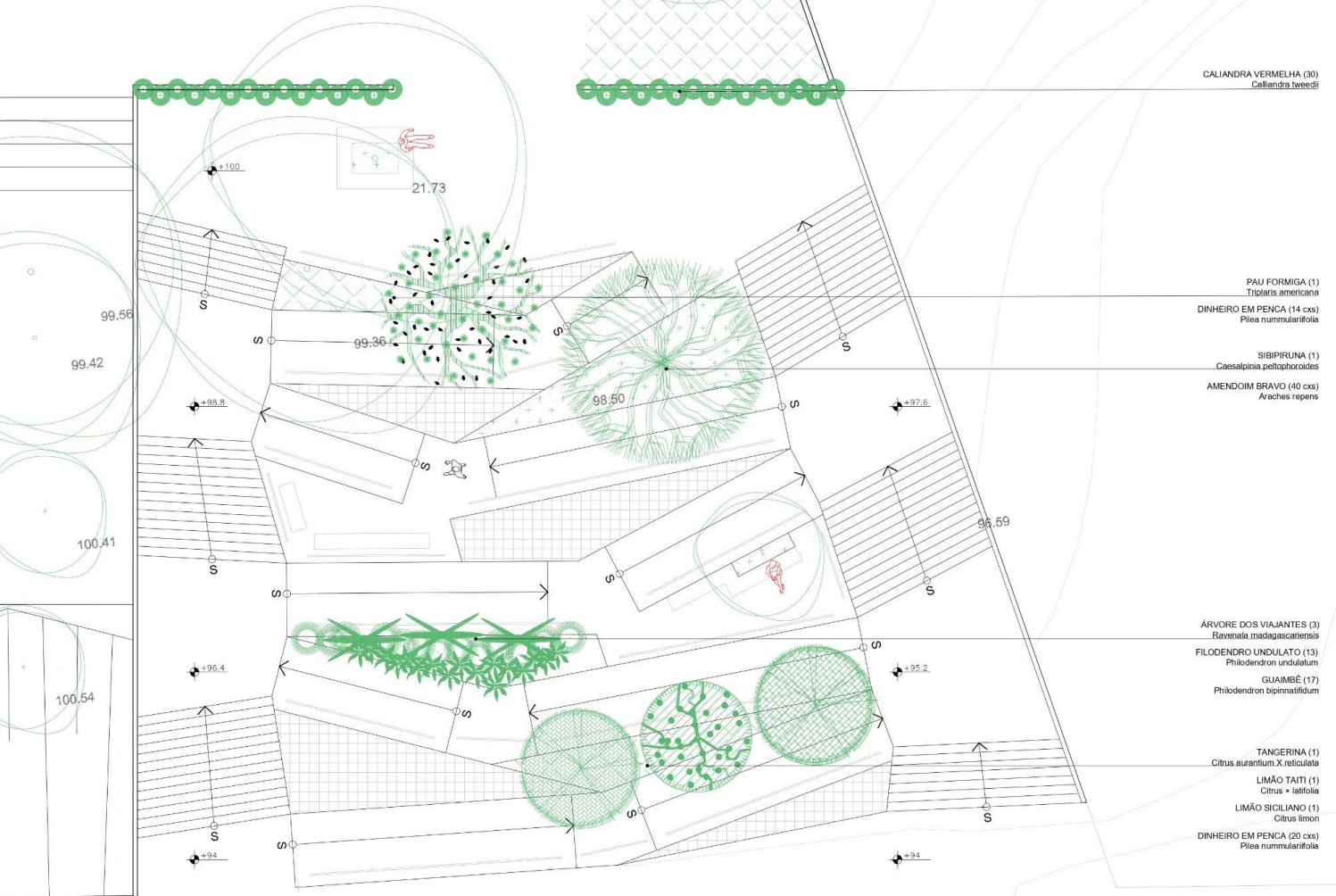

CALIANDRA VERMELHA (30)
Calliandra Tweedii

PAU FORMIGA (1)
Triplaris americana
DINHEIRO EM PENCA (14 cxs)
Pilea nummularifolia

SIBIPIRUNA (1)
Caesalpinia peltophoroides
AMENDOIM BRAVO (40 cxs)
Arachis repens

ÁRVORE DOS VIAJANTES (3)
Ravenala madagascariensis
FILODENDRO UNDULATO (13)
Philodendron undulatum
GUAIMBÉ (17)
Philodendron bipinnatifidum

TANGERINA (1)
Citrus aurantium X reticulata
LIMÃO TAITI (1)
Citrus × latifolia
LIMÃO SICILIANO (1)
Citrus limon
DINHEIRO EM PENCA (20 cxs)
Pilea nummularifolia

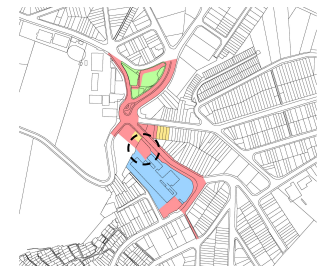

PRAÇA PARQUE
maquete eletrônica



PRAÇA PARQUE
diagrama de intervenção

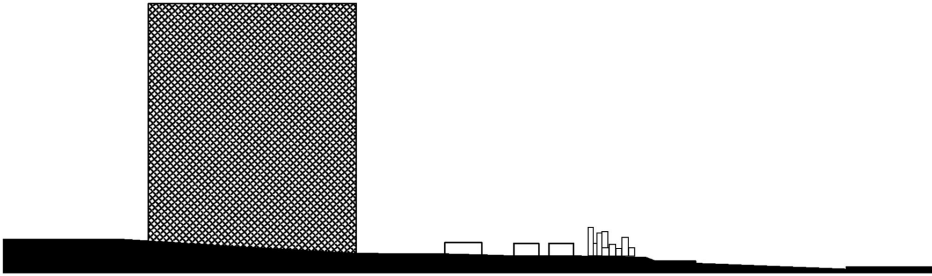

VÃO PASSAGEM
diagrama de intervenção

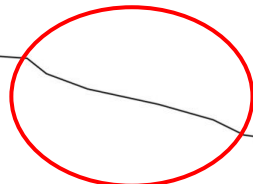
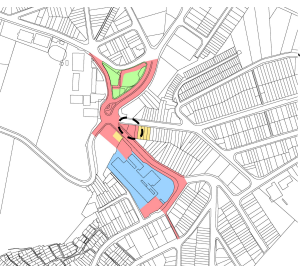
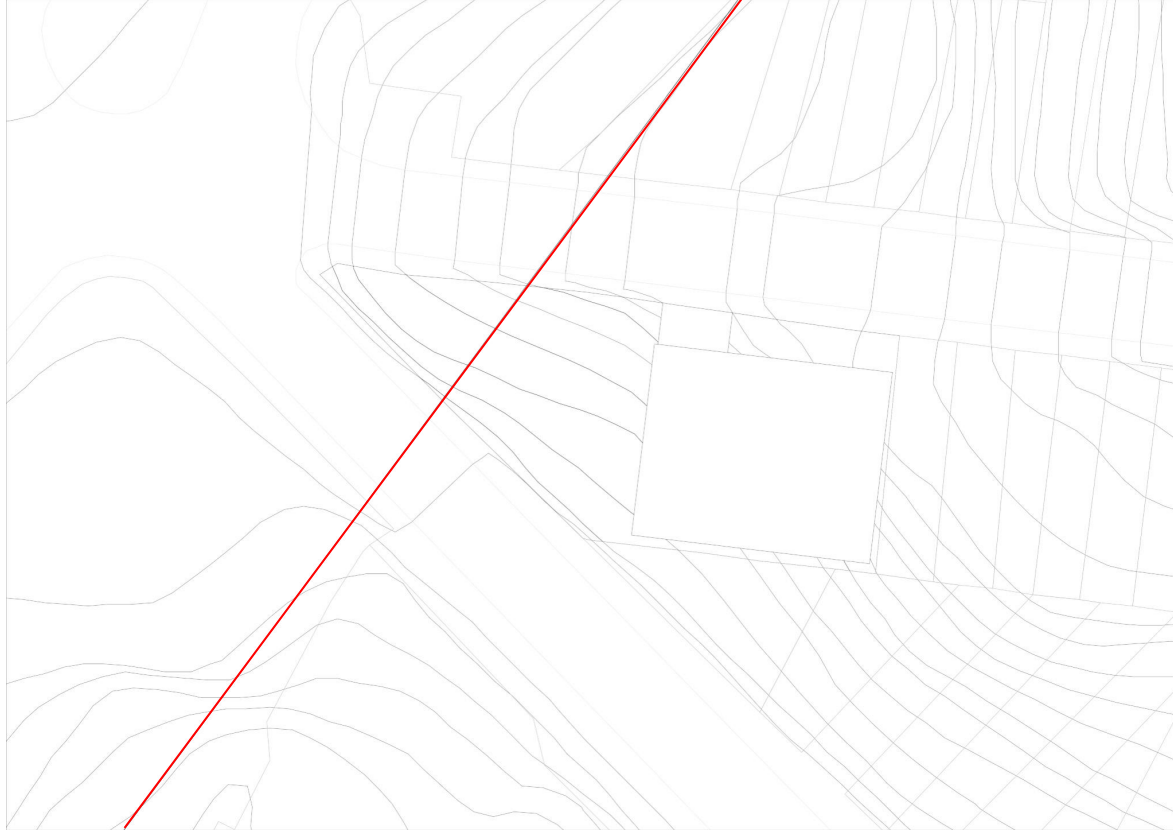

VÃO PASSAGEM
diagrama de intervenção

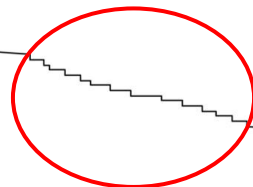
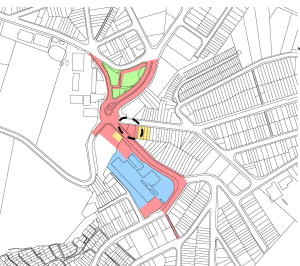
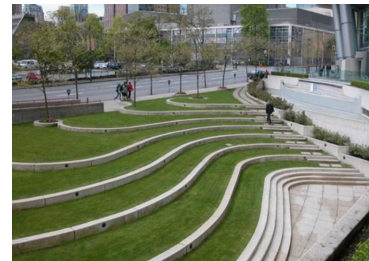

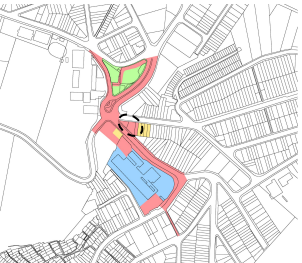
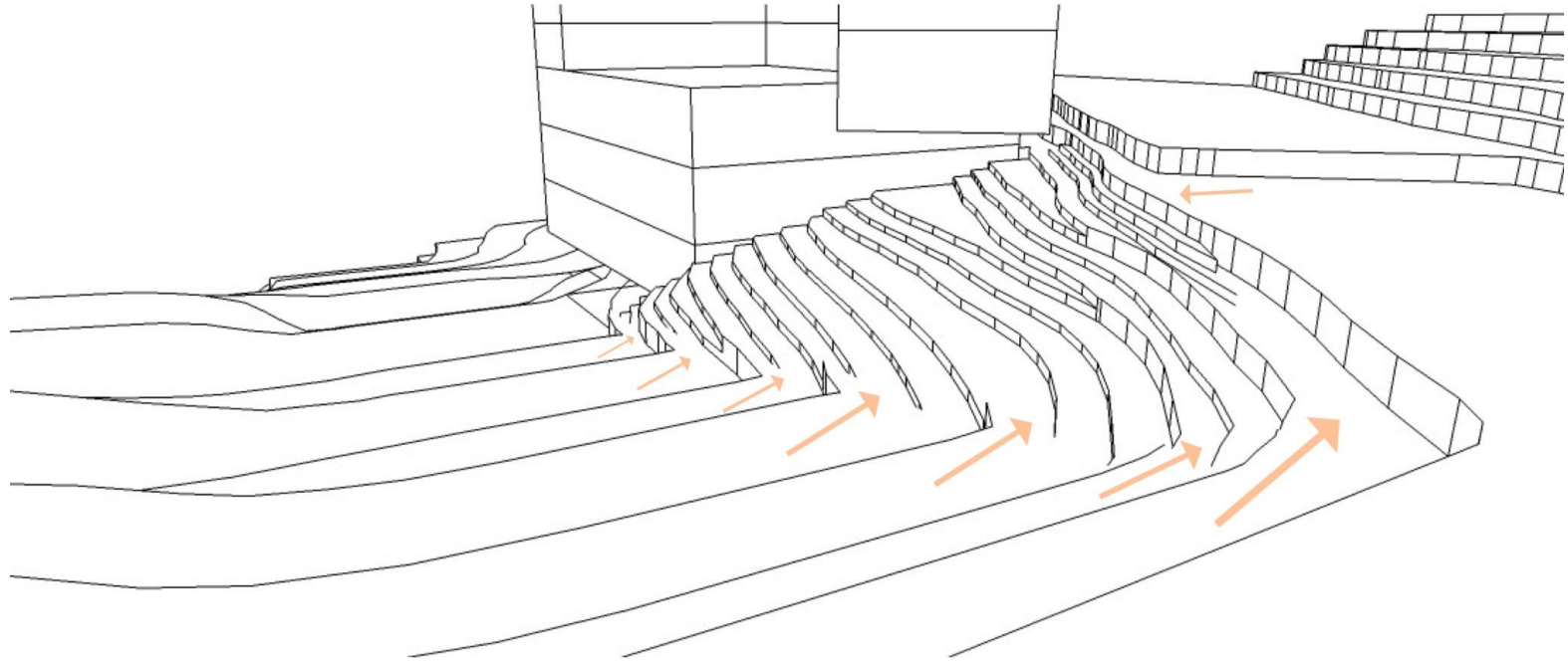

PRAÇA DA UNIÃO

diagrama de intervenção





próximas
etapas

- Compatibilização de todos os momentos do percurso;
- Ampliação tipo dos elementos que permeiam todo o projeto (materialidades em comum). Detalhes de: paginação de piso, mobiliários, etc;
- Ampliações de cada um dos fragmentos do percurso (corte, planta e 3D);
- Olhar mais aproximado para a rua e o muro da Avenida Nossa Sra. das Graças.