



g07

carolina moraes; daniel kenji; gabriel dutra;  
helena ramos e luana cobra

orientação: thiago benucci

# tema

A ideia é intervir nas vielas, criar instalações que promovam novas dinâmicas de uso, fluxo e principalmente promover um lugar mais seguro que torne possível a brincadeira e a criatividade entre as crianças que passam por esses lugares diariamente.

Além disso, a partir de uma leitura sobre as demandas e carências de cada lugar, imaginamos construir equipamentos que tragam infraestruturas básicas para os moradores desse entorno

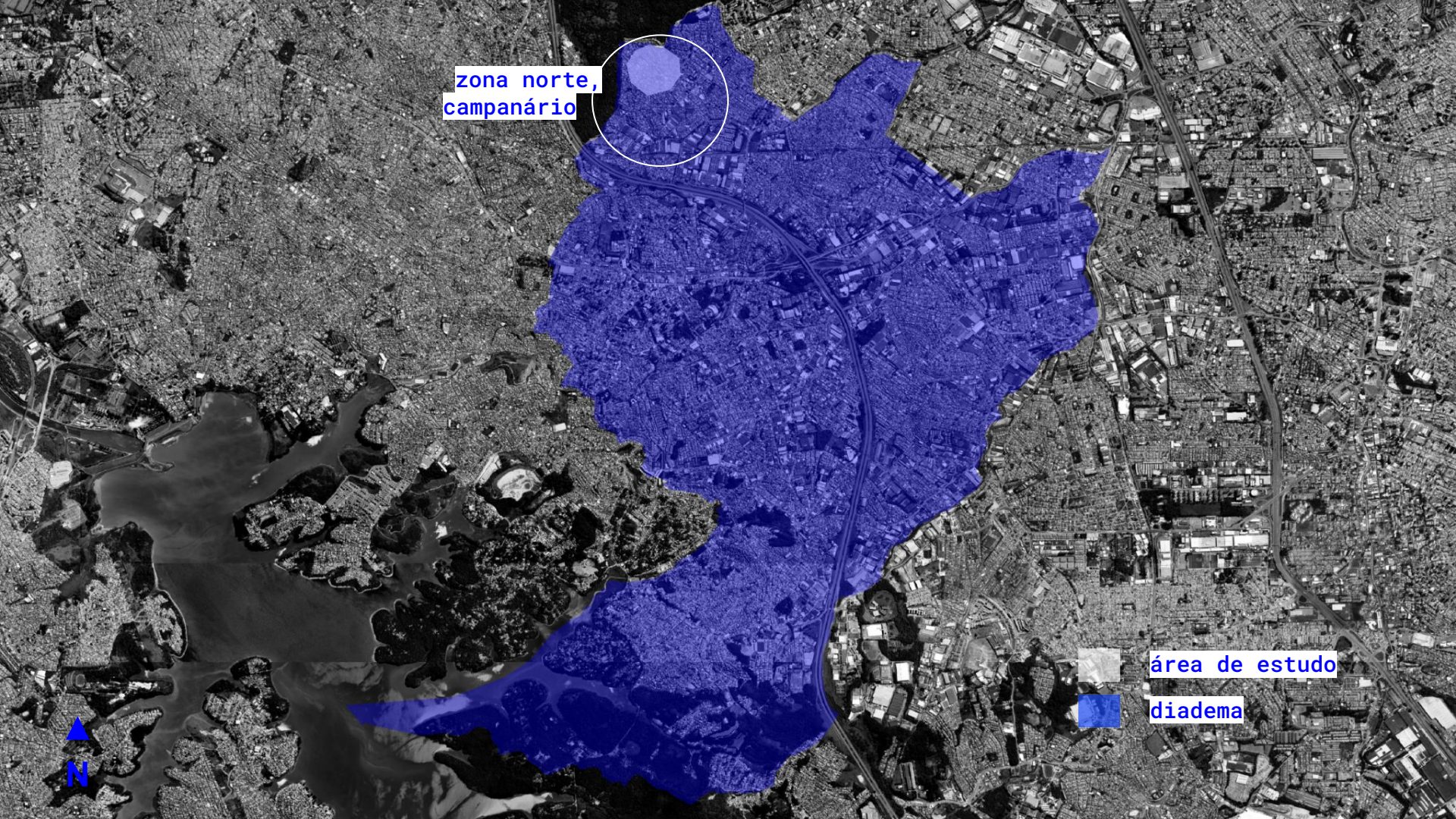

zona norte,  
campanario

zona norte,  
campanario

diadema





900 m

 eq. públicos

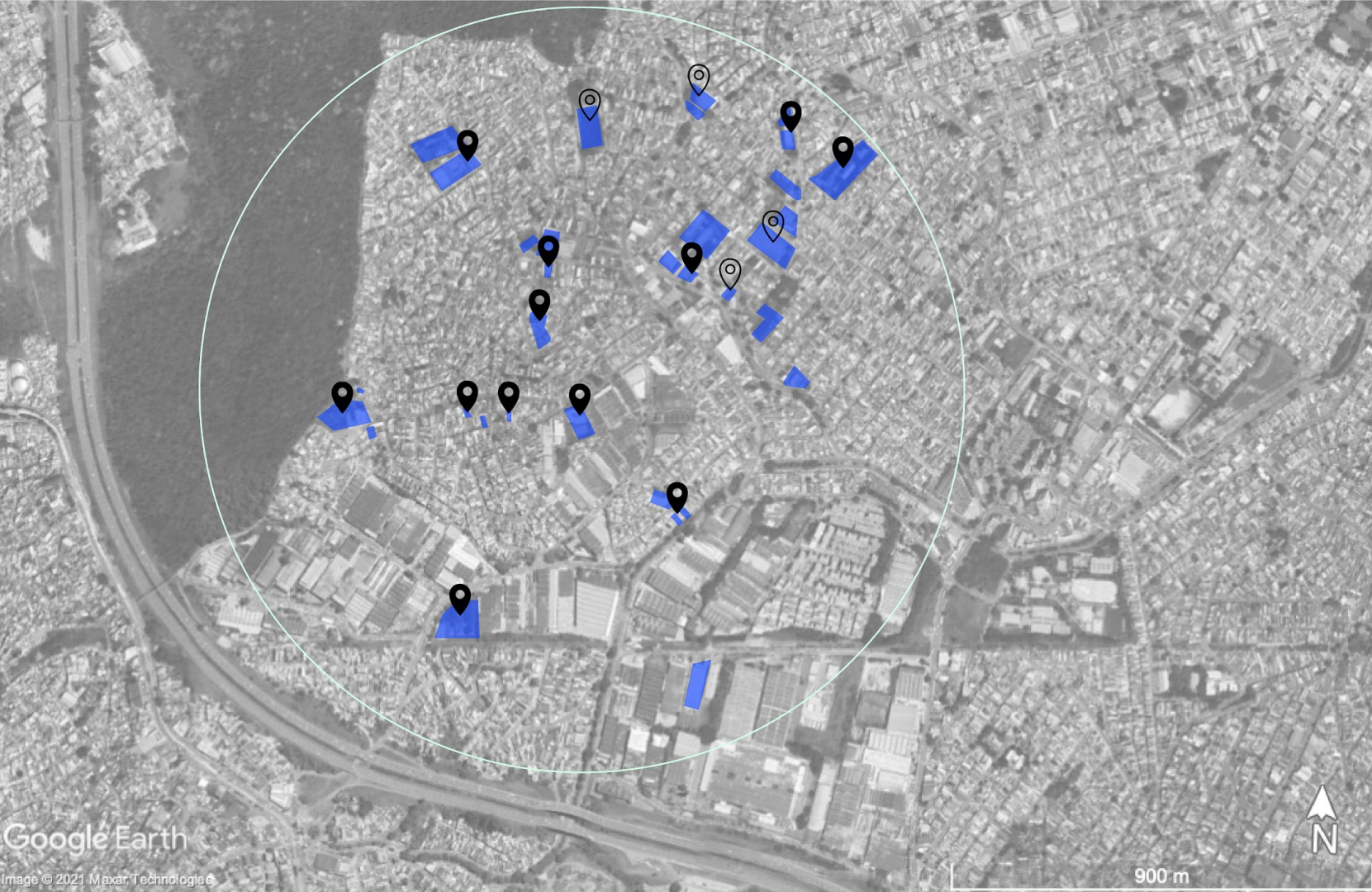

-  escolas
-  quadras
-  eq. públicos





-  praças
-  escolas
-  quadras
-  eq. públicos



900 m



- vielas
- praças
- 📍 escolas
- 📍 quadras
- eq. públicos



**RECORTE**

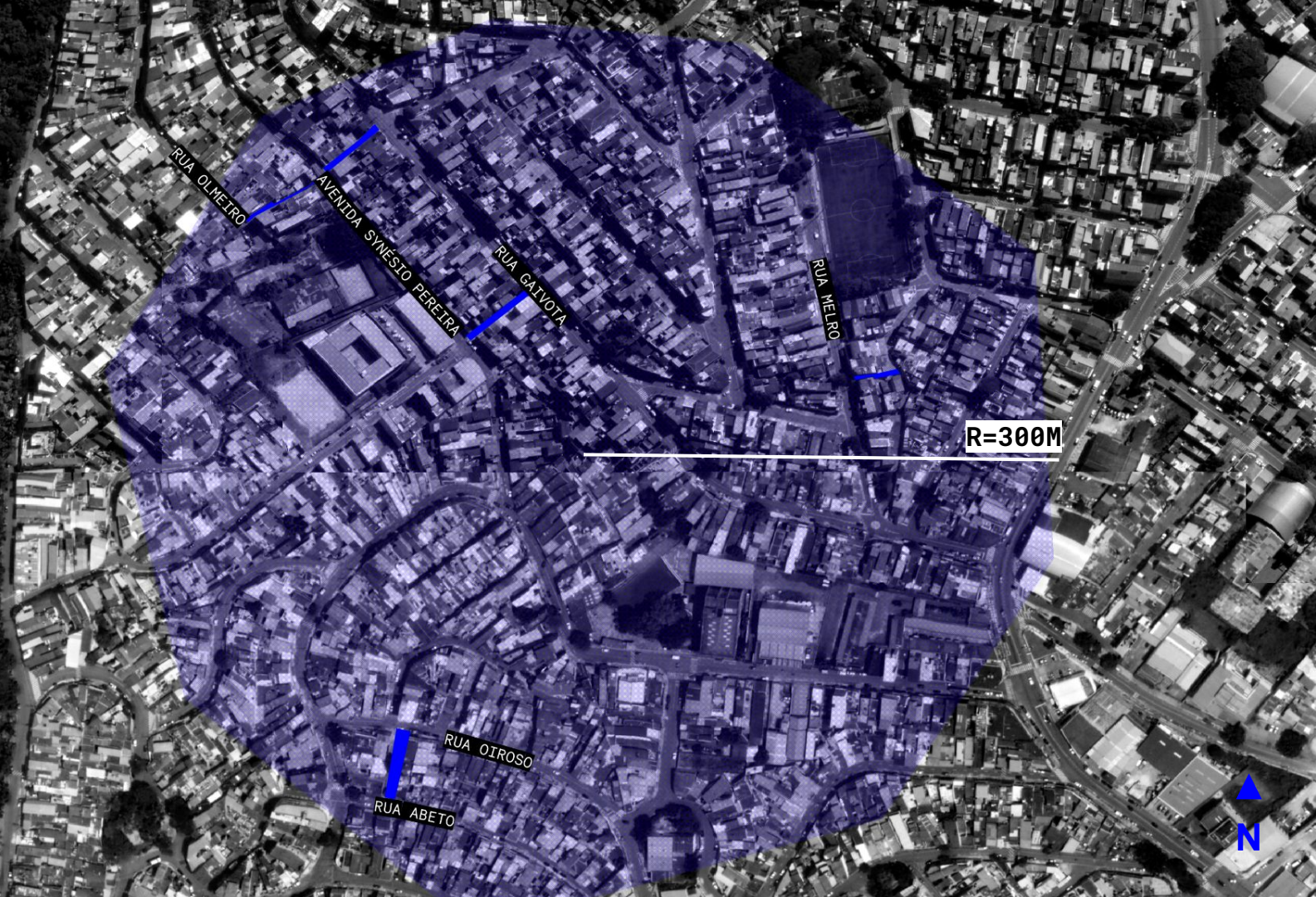

RUA OLMETRO

AVENIDA SYNÉSIO PEREIRA

RUA GAIVOTA

RUA MEIRO

R=300M

RUA OIROSO

RUA ABETO





ESCOLA MUNICIPAL DE EDUCAÇÃO BÁSICA PROFESSORA CREUZA APARECIDA DE LIMA PINHO

CAMPO DE FUTEBOL DO CAMPANÁRIO

ESCOLA ESTADUAL PROFESSORA MARIE NADER CALFAT

ESCOLA MUNICIPAL DE EDUCAÇÃO BÁSICA EVA MARIA DOS SANTOS

# EQUIPAMENTOS

RUA OLMETRO

AVENIDA SYNÉSIO PEREIRA

RUA GAIVOIA

RUA MEIRO

RUA OIROSO

RUA ABETO

PRAÇA BURITI

ESCOLA MUNICIPAL DE EDUCAÇÃO BÁSICA RACHEL DE QUEIROZ



ESCOLA MUNICIPAL DE EDUCAÇÃO BÁSICA PROFESSORA CREUZA APARECIDA DE LIMA PINHO

CAMPO DE FUTEBOL DO CAMPANÁRIO

ESCOLA ESTADUAL PROFESSORA MARIE NADER CALFAT

ESCOLA MUNICIPAL DE EDUCAÇÃO BÁSICA EVA MARIA DOS SANTOS

# EQUIPAMENTOS

área de alagamento

RUA OLMETRO

AVENIDA SYNÉSIO PEREIRA

RUA GAIVOIA

RUA METRO

RUA OIROSO

RUA ABETO

PRAÇA BURITI

ESCOLA MUNICIPAL DE EDUCAÇÃO BÁSICA RACHEL DE QUEIROZ





© 2019 Google

© 2019 Google

© 2021 Google

Go

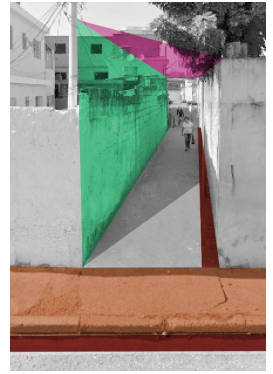
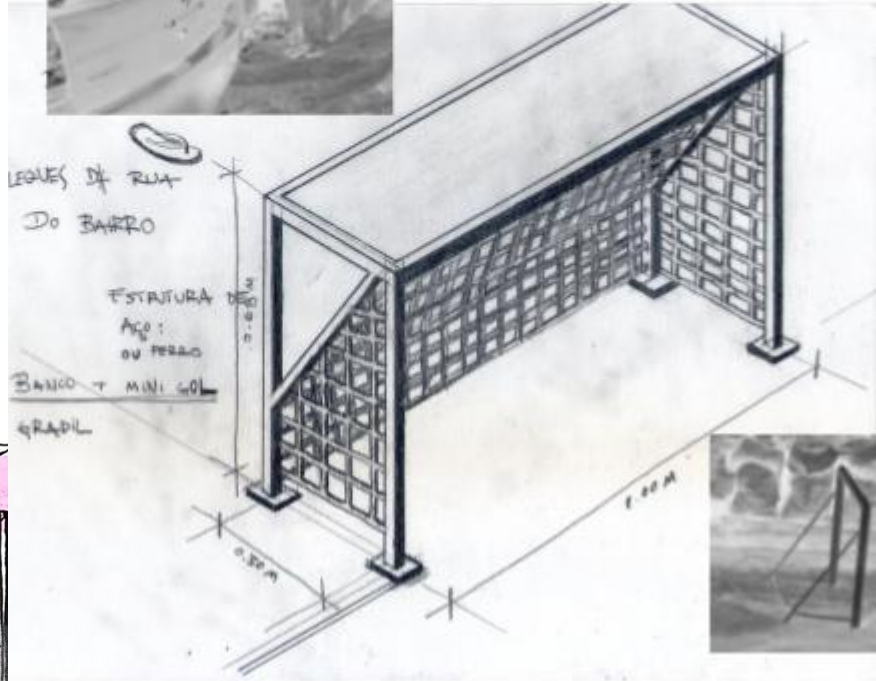

LA



BETÃO



MISCO



SOLCO

Digitalizada com CamScanner

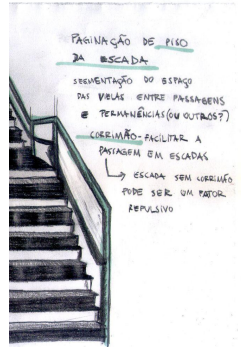

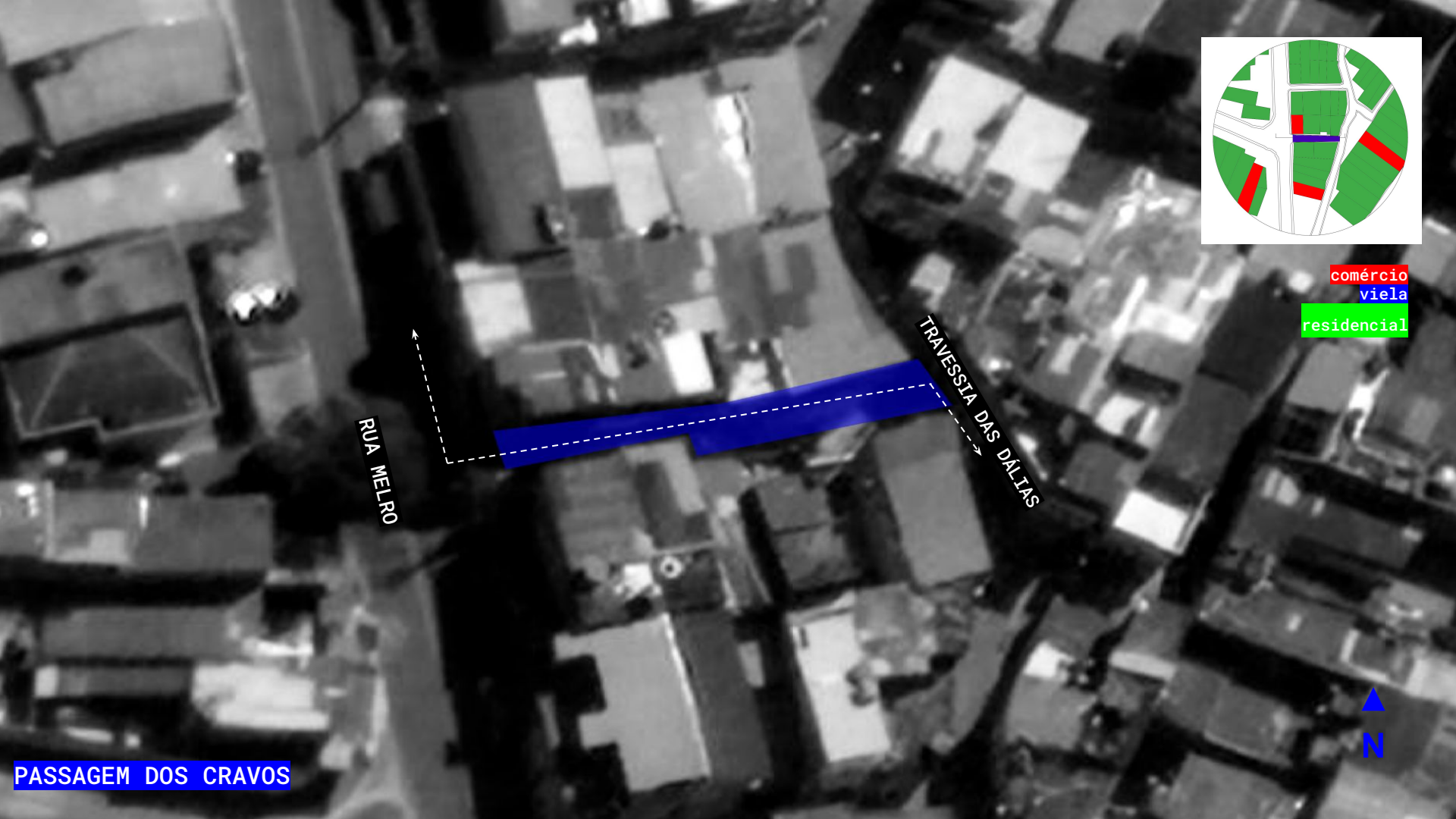

comércio

vieira

residencial



vista R. Melro, 85



3.70

2.80



vista Tv. das Dálias, 84

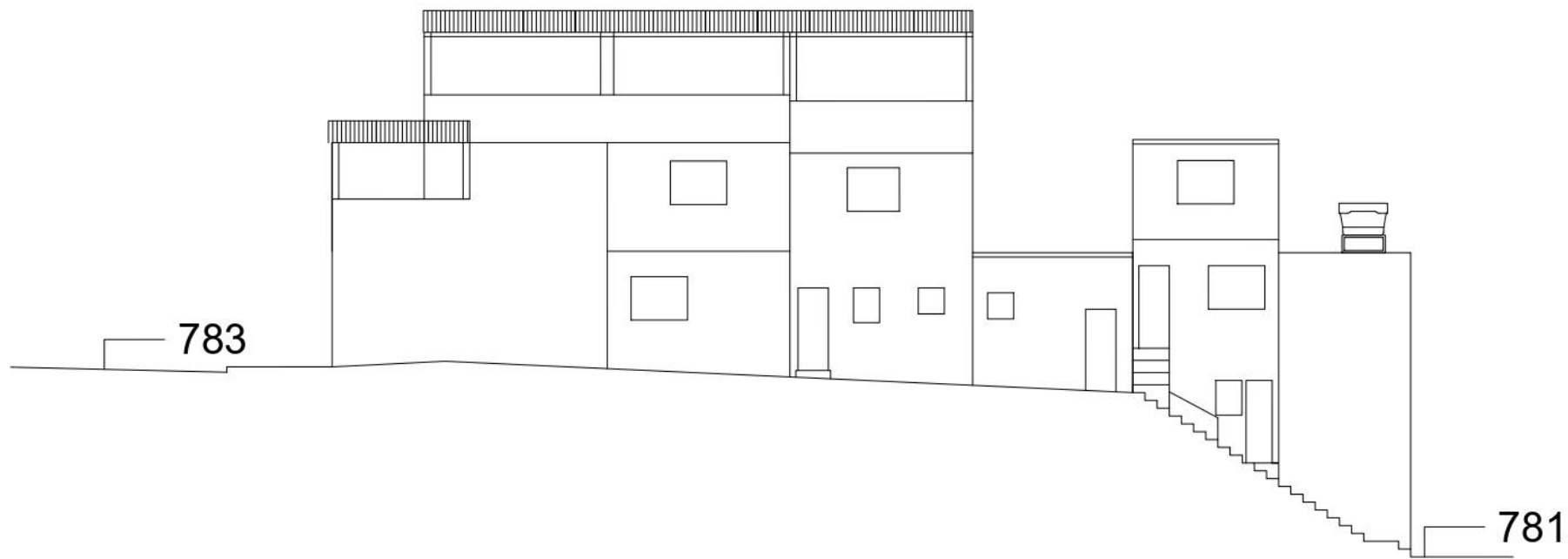

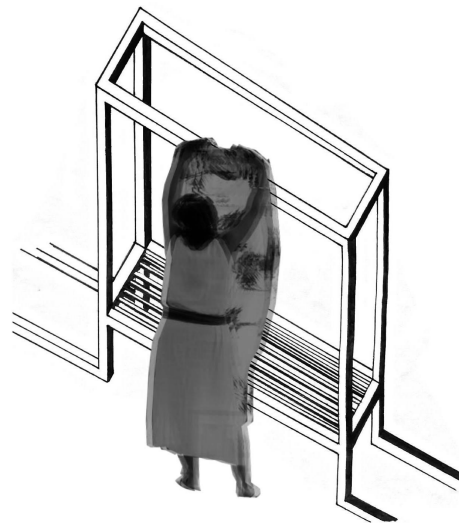

**PROPOSTA DE EQUIPAMENTO**



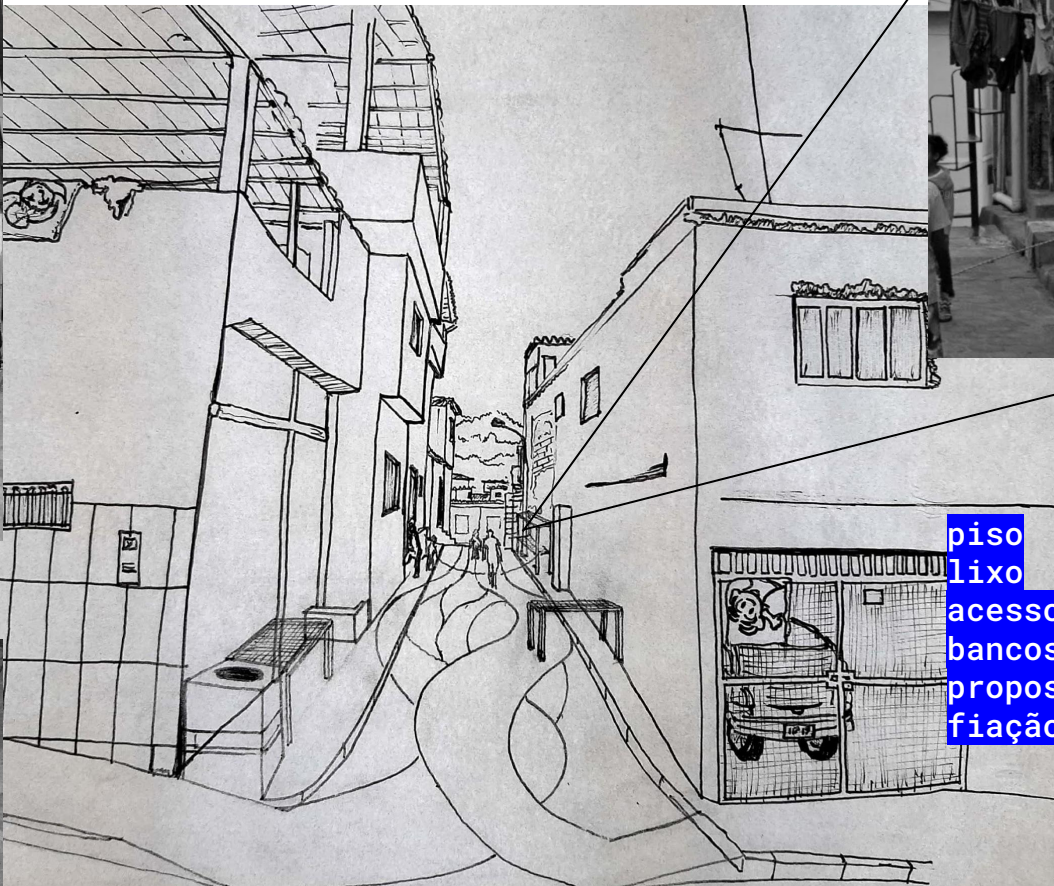

piso  
lixo  
acesso  
bancos + equipamento  
proposto  
fiação subterrânea

vista R. Melro

INTERVENÇÃO

RUA ABETO

PASSAGEM GUILHERME LORA

RUA OIROSO



vista R. Abeto, 250

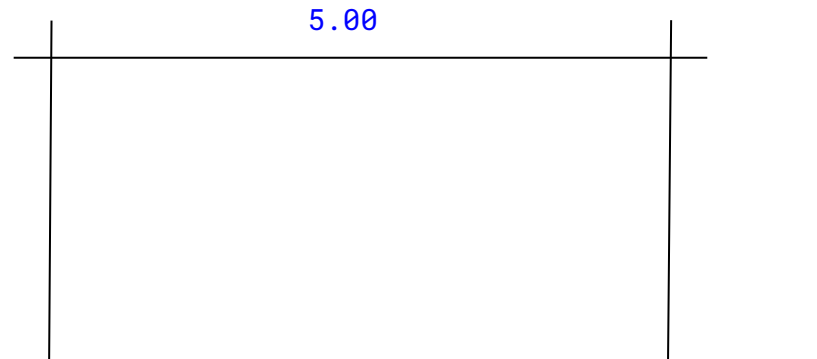

vista R.Oiroso, 180

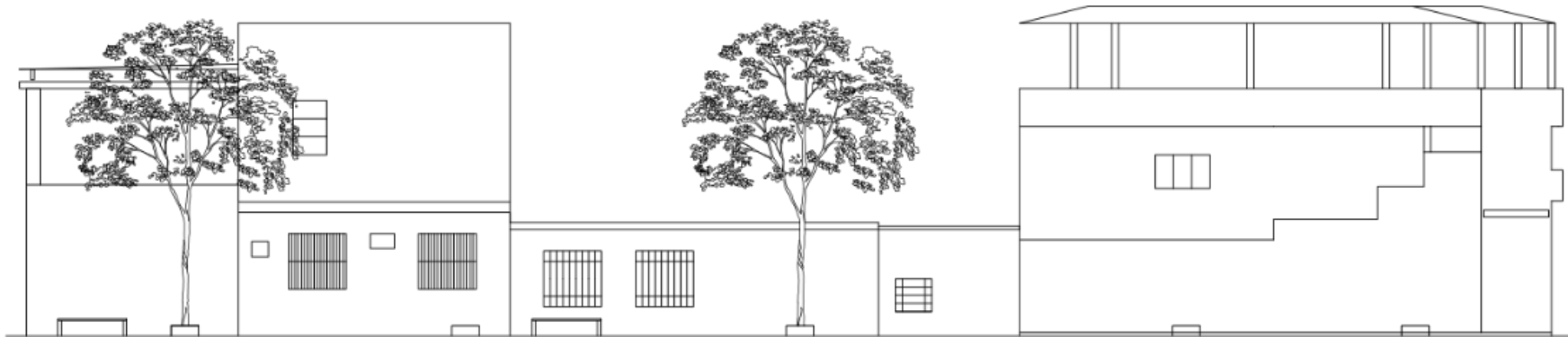

PASSAGEM GUILHERME LORA

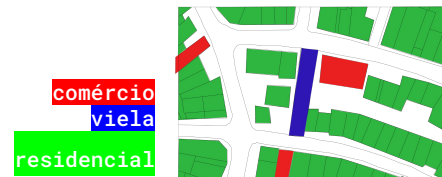

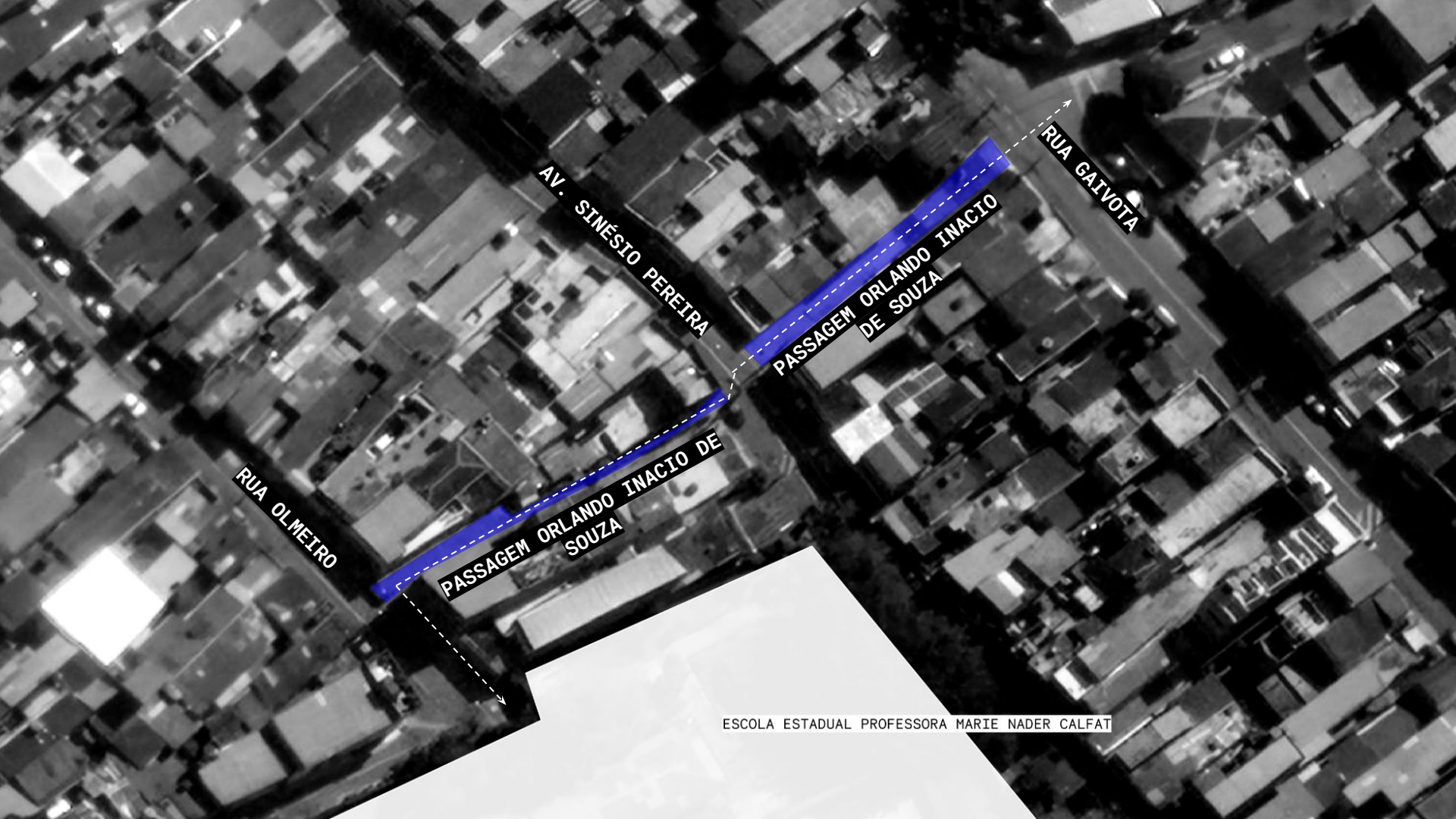

RUA OLMEIRO

AV. SINÉSIO PEREIRA

PASSAGEM ORLANDO INACIO DE SOUZA

PASSAGEM ORLANDO INACIO DE SOUZA

RUA GAIVOTA

ESCOLA ESTADUAL PROFESSORA MARIE NADER CALFAT

vista Av. Sinésio Pereira, 156

4.00



vista R. Olmeiro, 213



3.50

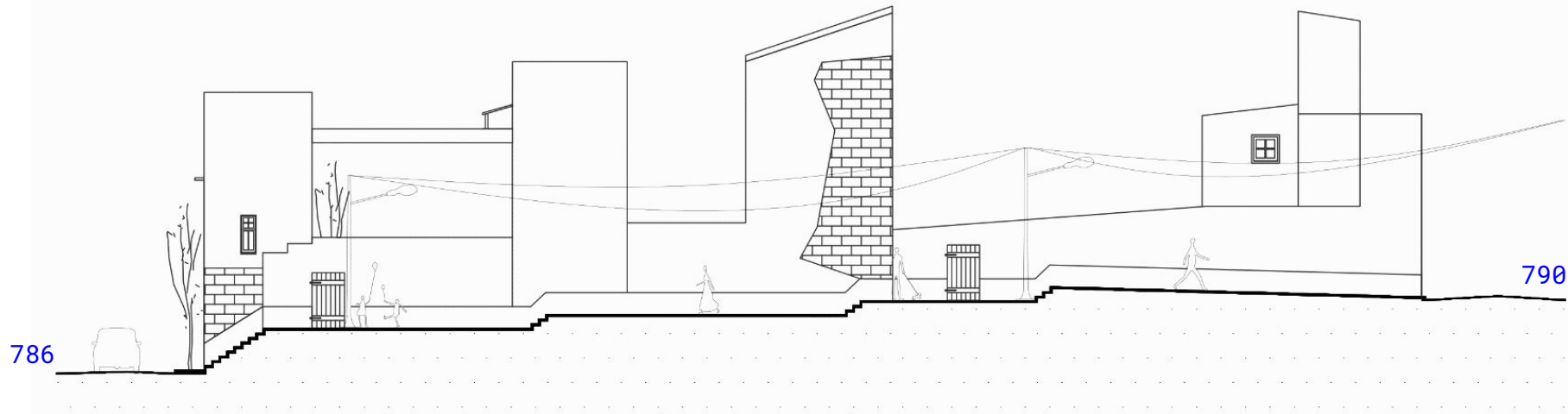

PASSAGEM ORLANDO INÁCIO DE SOUZA

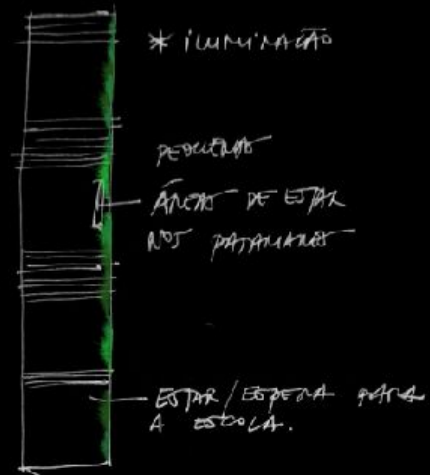
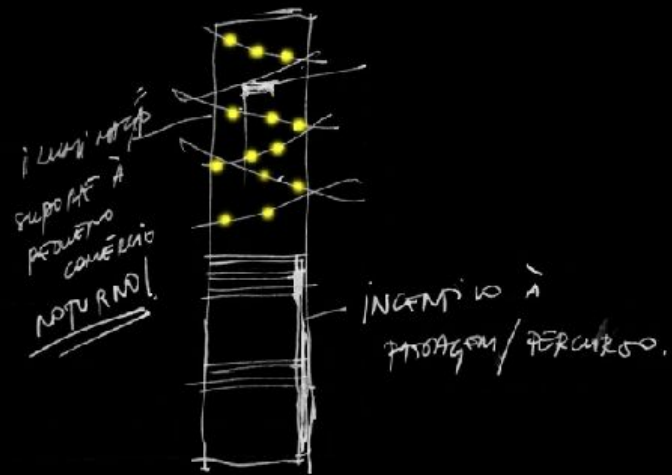





vista Rua Gaivota

4.00



vista Av. Sinésio Pereira

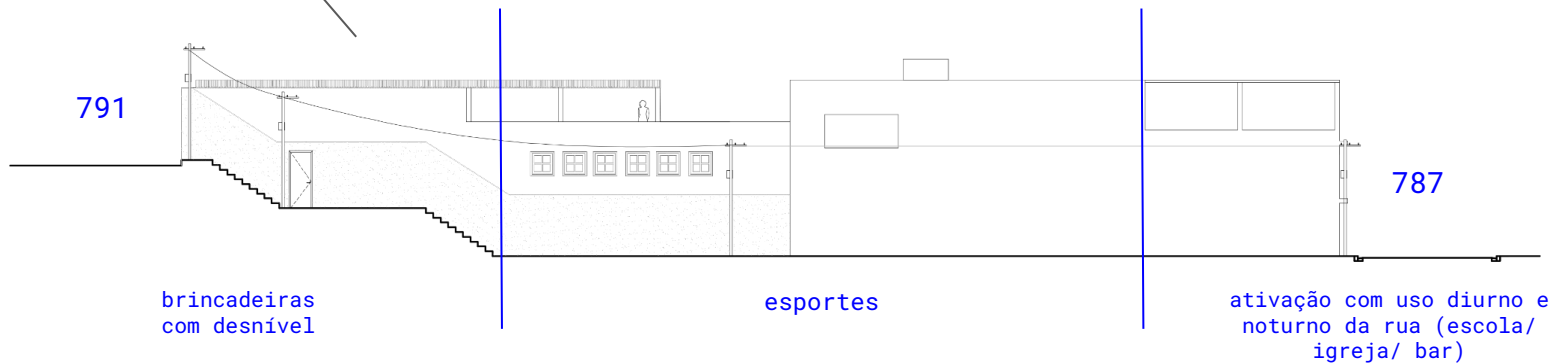
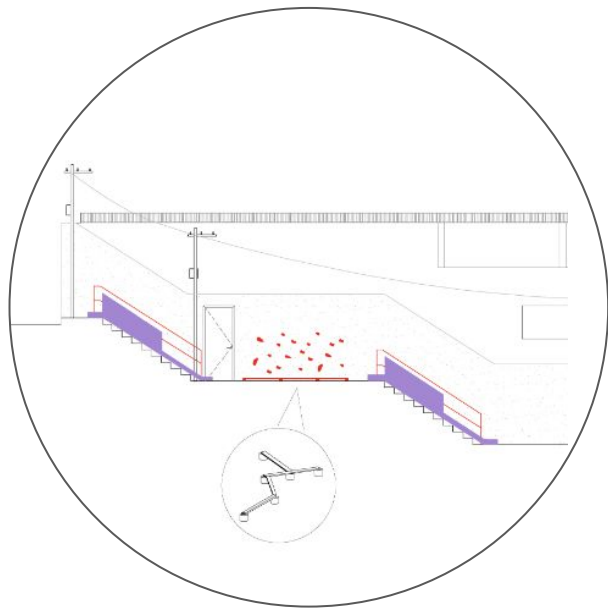

ESCOLA ESTADUAL PROFESSORA MARIE NADER CALFAT

AV. SINESIO PEREIRA

UBS MARIA TEREZA

vial epicéia

RUA GAIVOTA

ESCOLA ESTADUAL DE EDUCAÇÃO BÁSICA EVA MARIA DOS SANTOS

RUA EPICÉIA

RUA SICOMORO



© 2018 Cogni

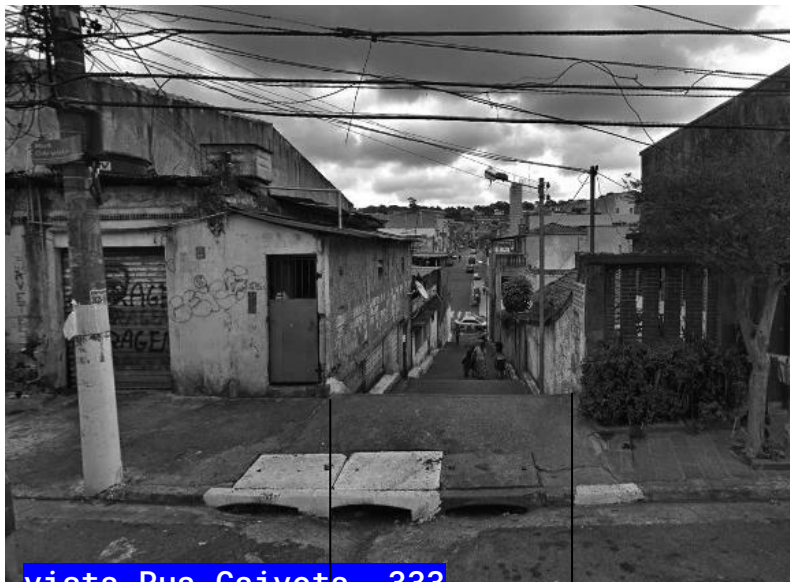

vista Rua Gaivota, 333

3.00

viela epicéia



3.40

vista Av. Sinésio Pereira, 200

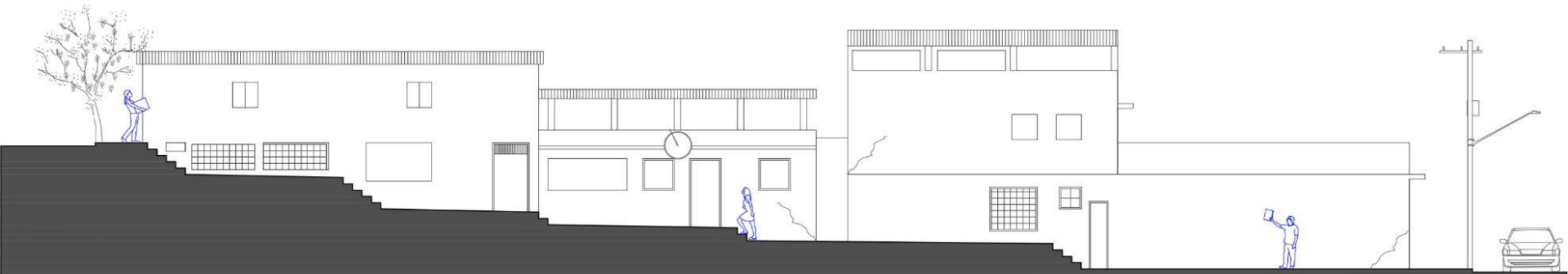

# intervenção

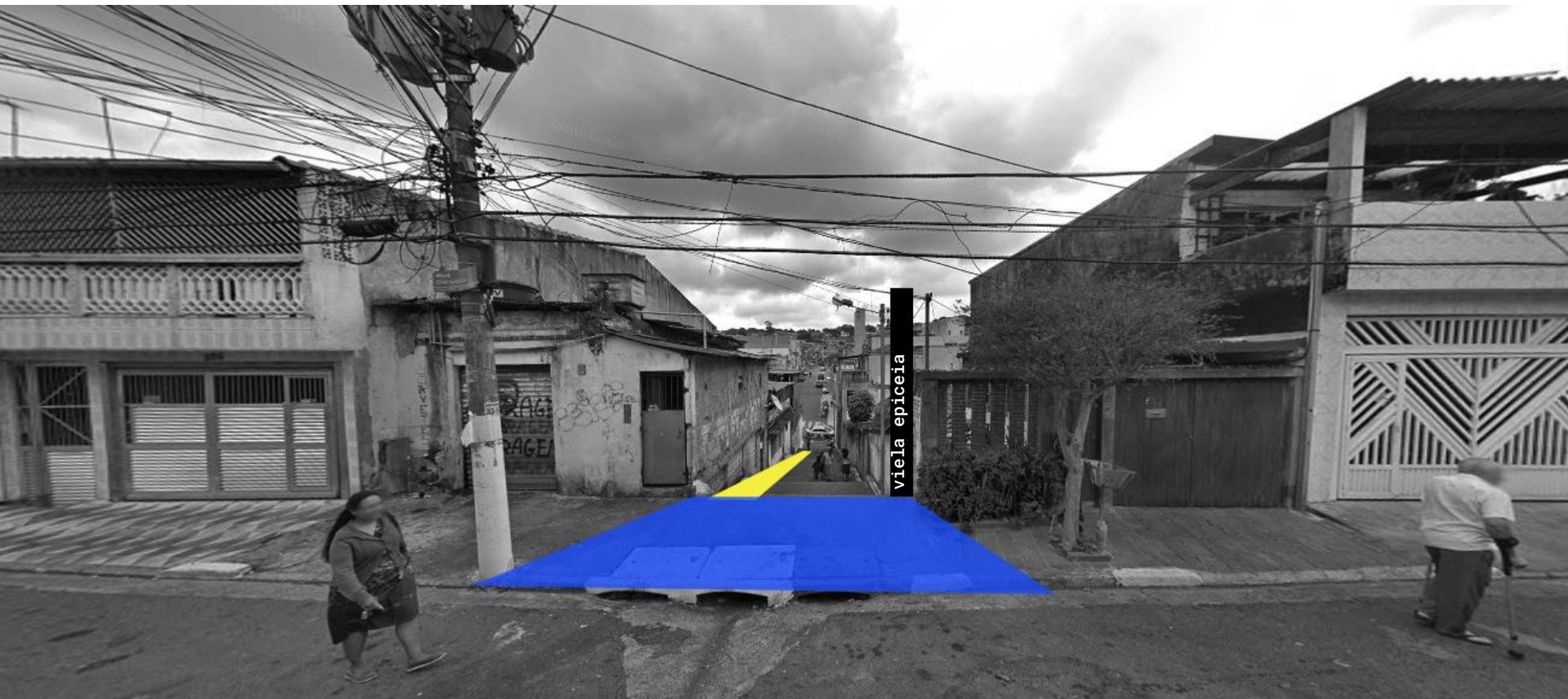

viela epiceia

intervenção

ielia epicéia

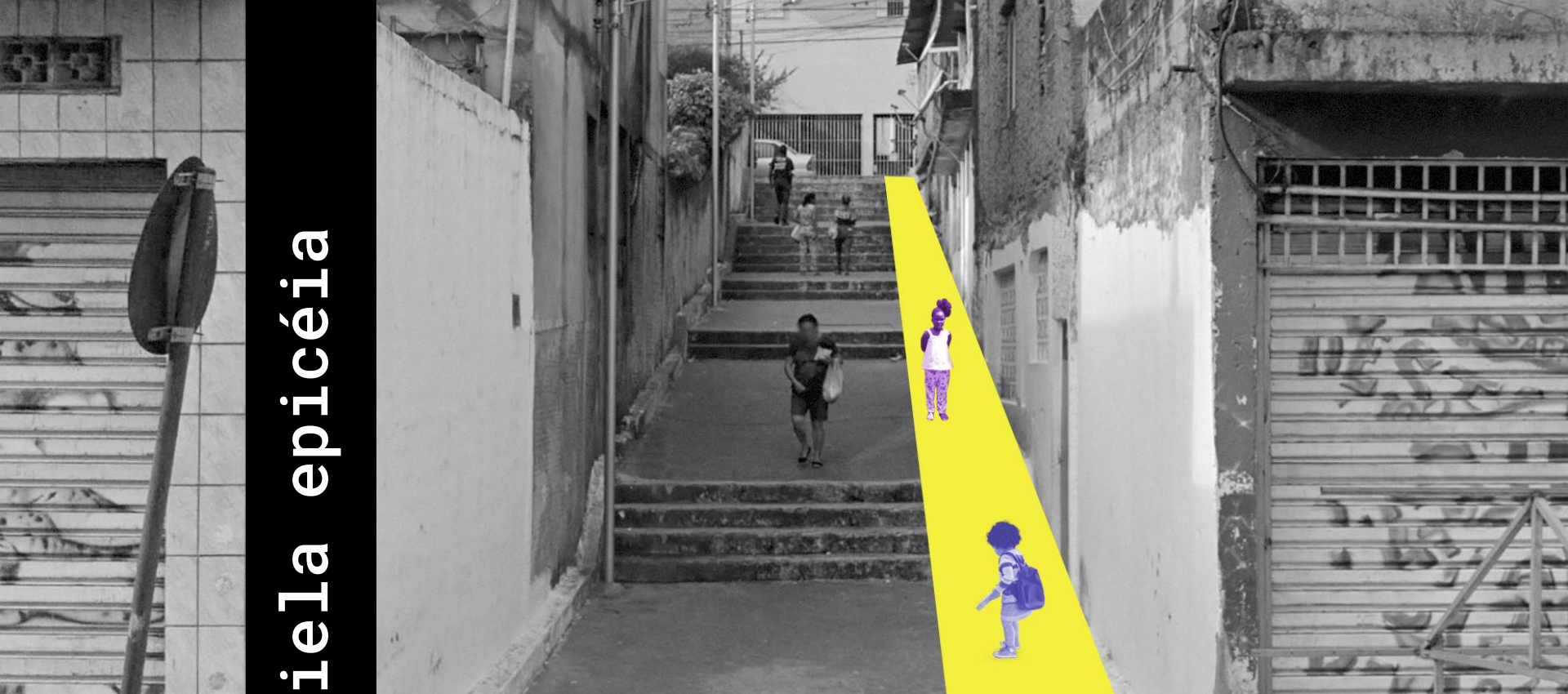



intervenção

