

diadema\_setor sul

[banca 02]  
[03.05.2021]

orientadora: ligia miranda

G20

bruno ponte  
leonardo mello  
maria thereza azzuz  
s ergio peralta  
tailane morena  
victor kozuma

projeto  
margem

identificação  
recorte

investigação  
análise

proposta  
partido





SÃO PAULO

DIADEMA

represa  
billings

represa  
billings

SÃO  
BERNARDO  
DO CAMPO



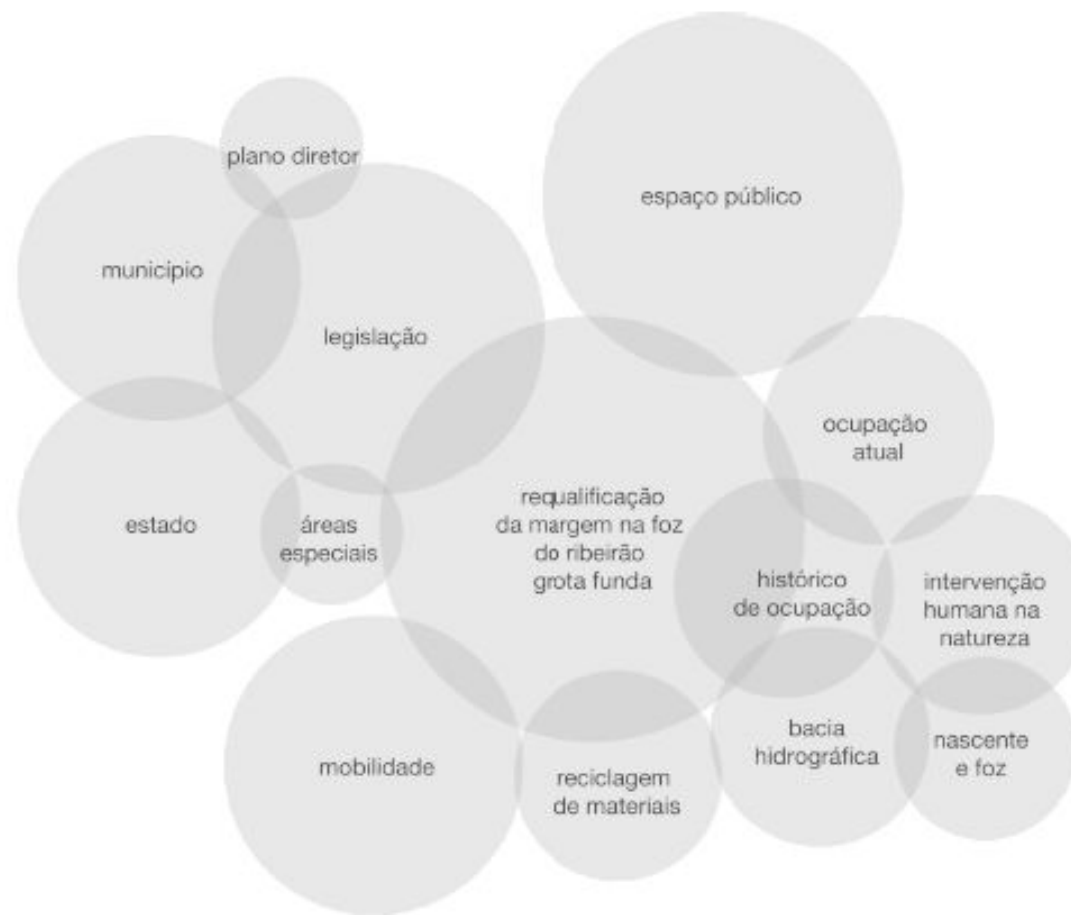



equipamentos de interesse turístico e outros "aglomeradores" sociais

fonte: tripadvisor

- instituição educacional
- instituição religiosa
- ▨ equip. de saúde pública
- ▩ equip. de lazer
- ▧ supermercados/atacadistas





### hierarquia viária e massas verdes

- divisa entre municípios
- ▒ massa verde
- via local
- via coletora
- via estrutural
- rodovia





caminhos  
de ônibus

-  pontos de ônibus
-  vias que circulam os  
ônibus





ribeirão  
grotta  
funda



ribeirão  
grotta  
funda

São Paulo

Diadema

limites administrativos

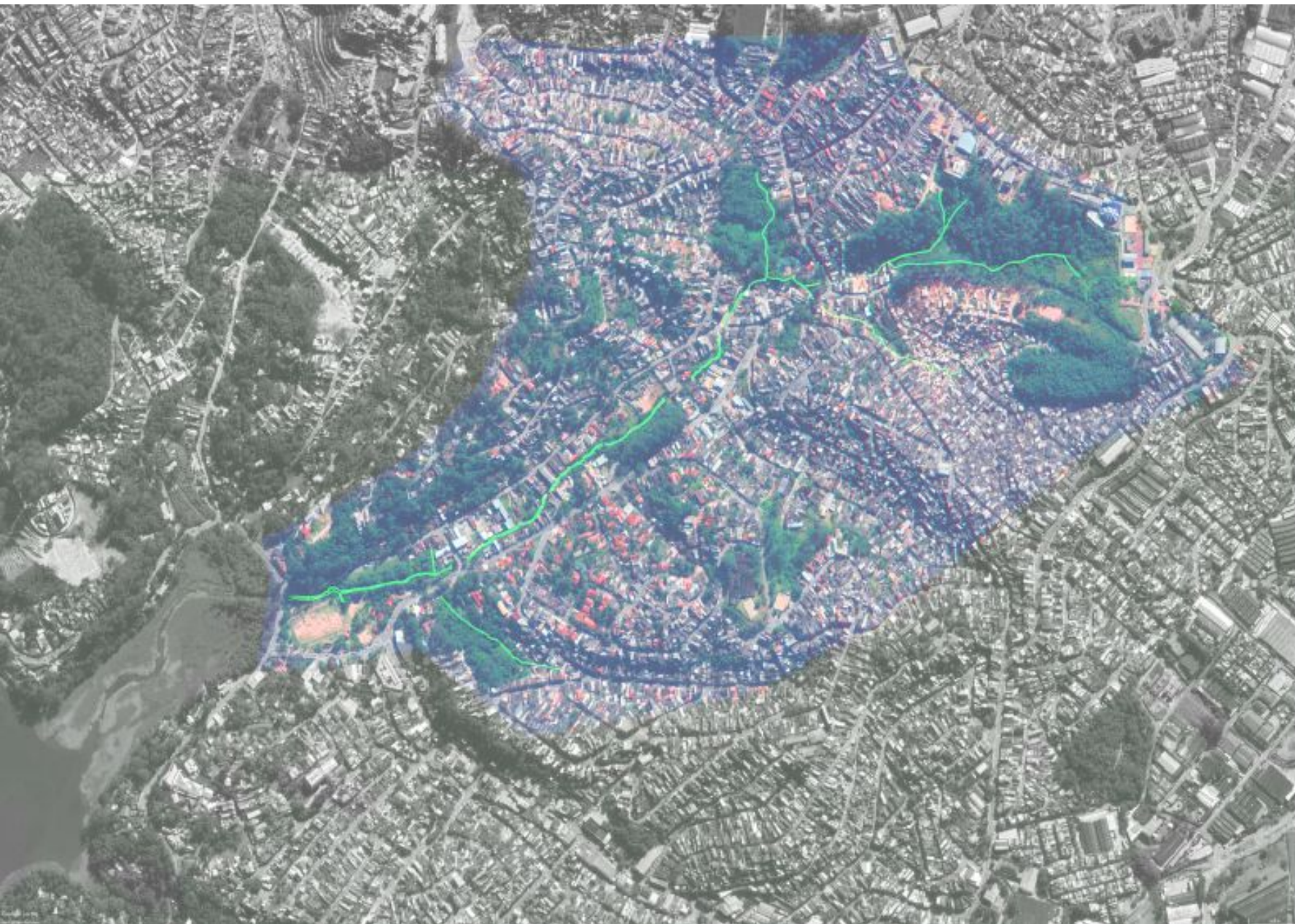

ribeirão  
grotta  
funda

Bacia hidrográfica



ribeirão  
grotas  
funda

nascentes

foz





ribeirão  
grotta  
funda

Área de recorte





ribeirão  
grota  
funda

- AP3 - área de proteção ambiental
- Área de conservação ambiental
- AP2 - área de proteção ambiental

Áreas verdes



escola | oficina



reciclagem



ribeirão  
grotta  
funda

Proposta da área de  
intervenção inicial





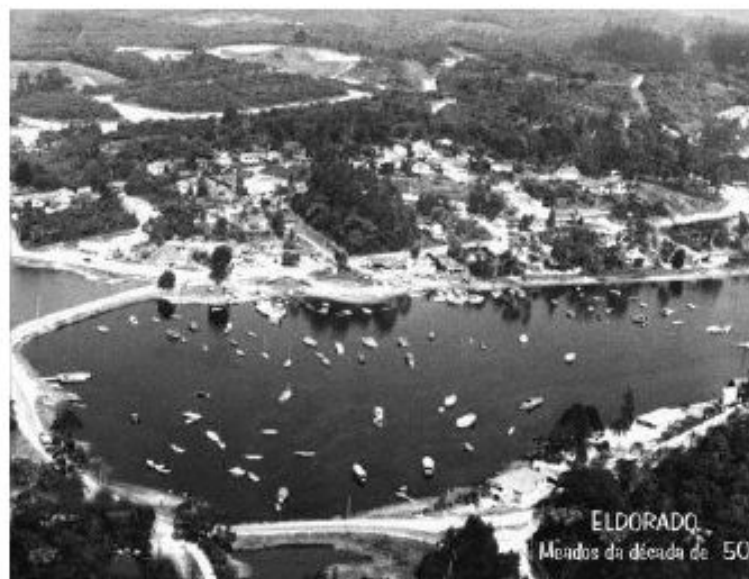















recorte  
intervenção

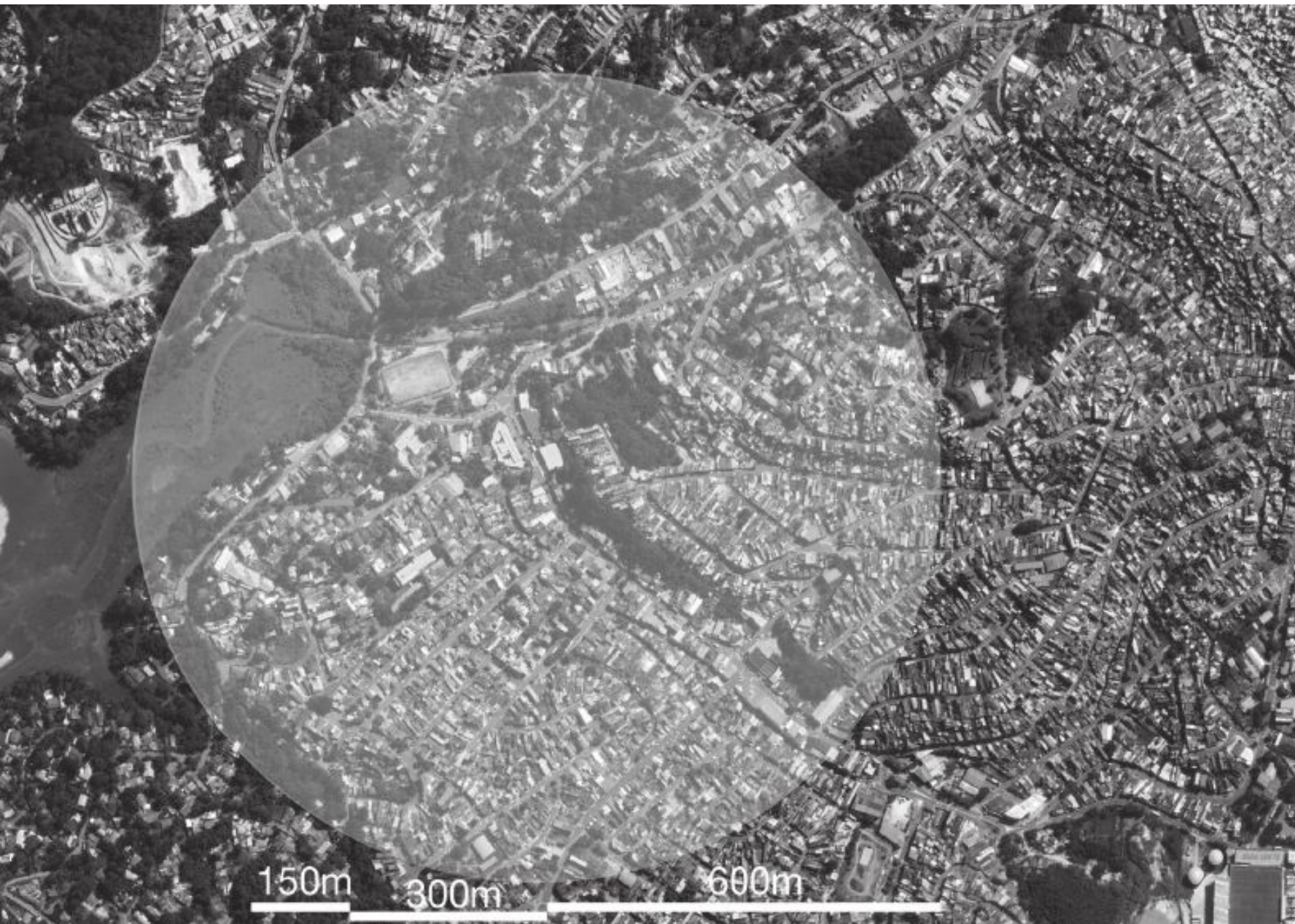

15 minutos

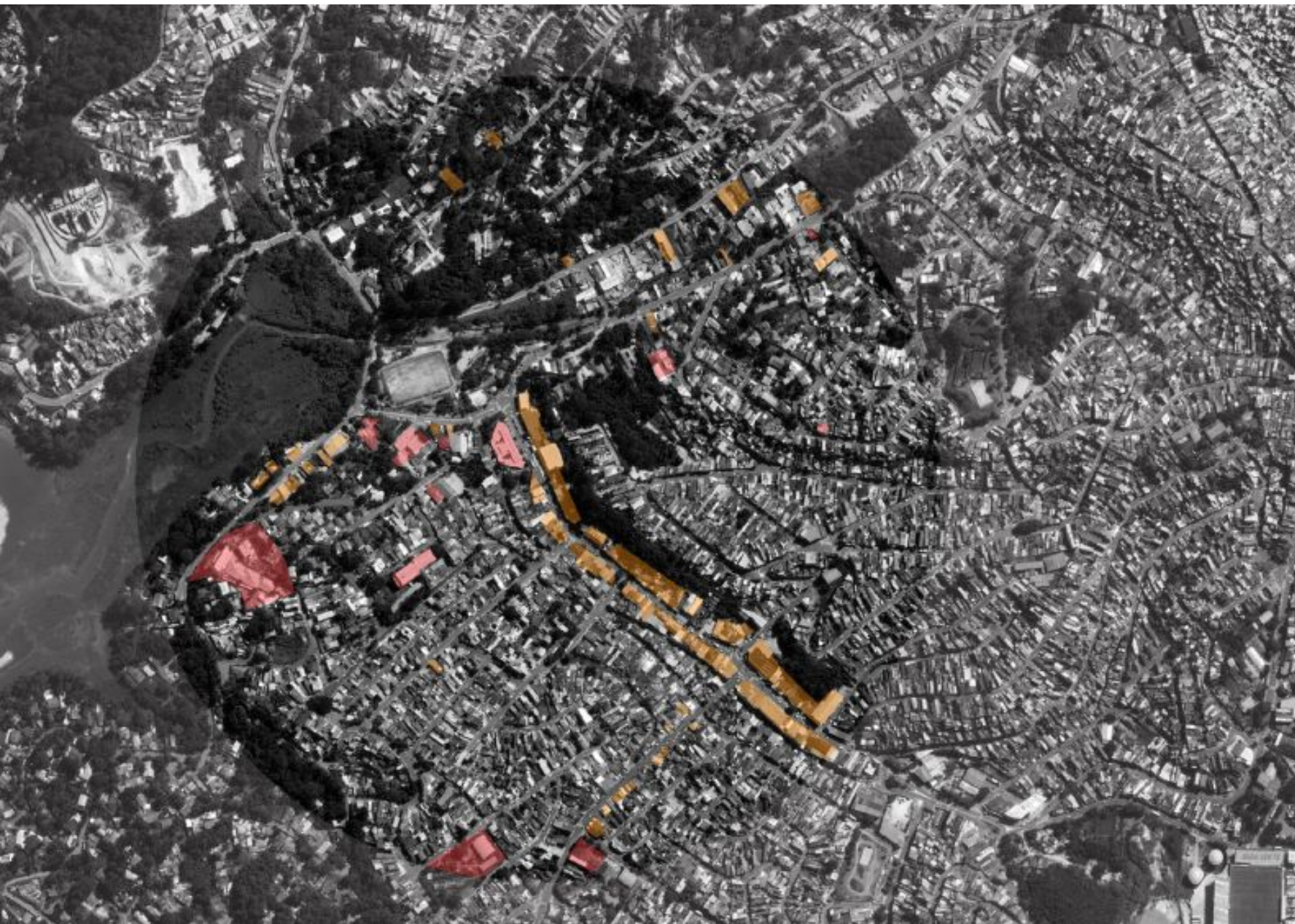

uso do solo

- comércio e serviços
- institucional

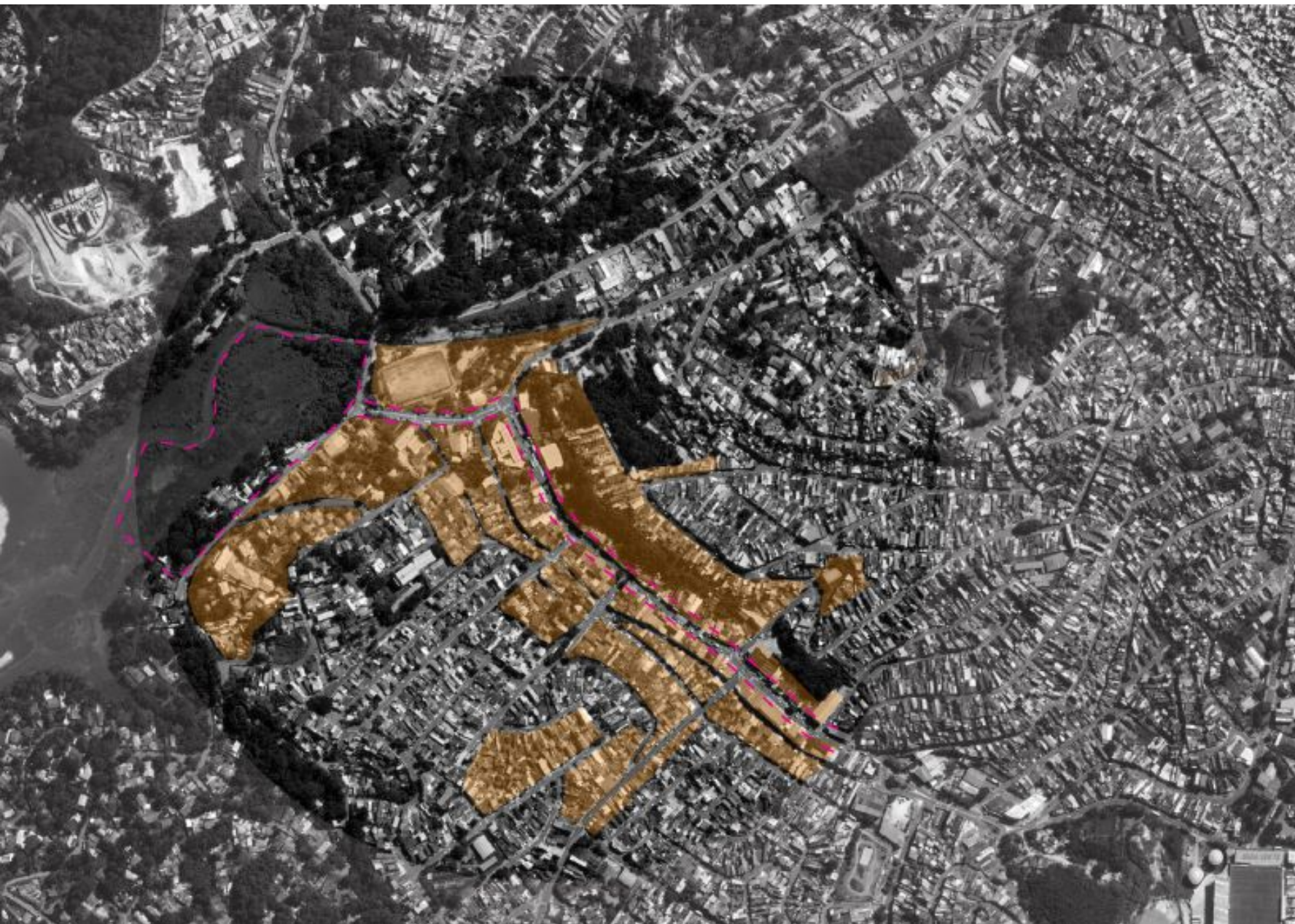

operação  
urbana sul





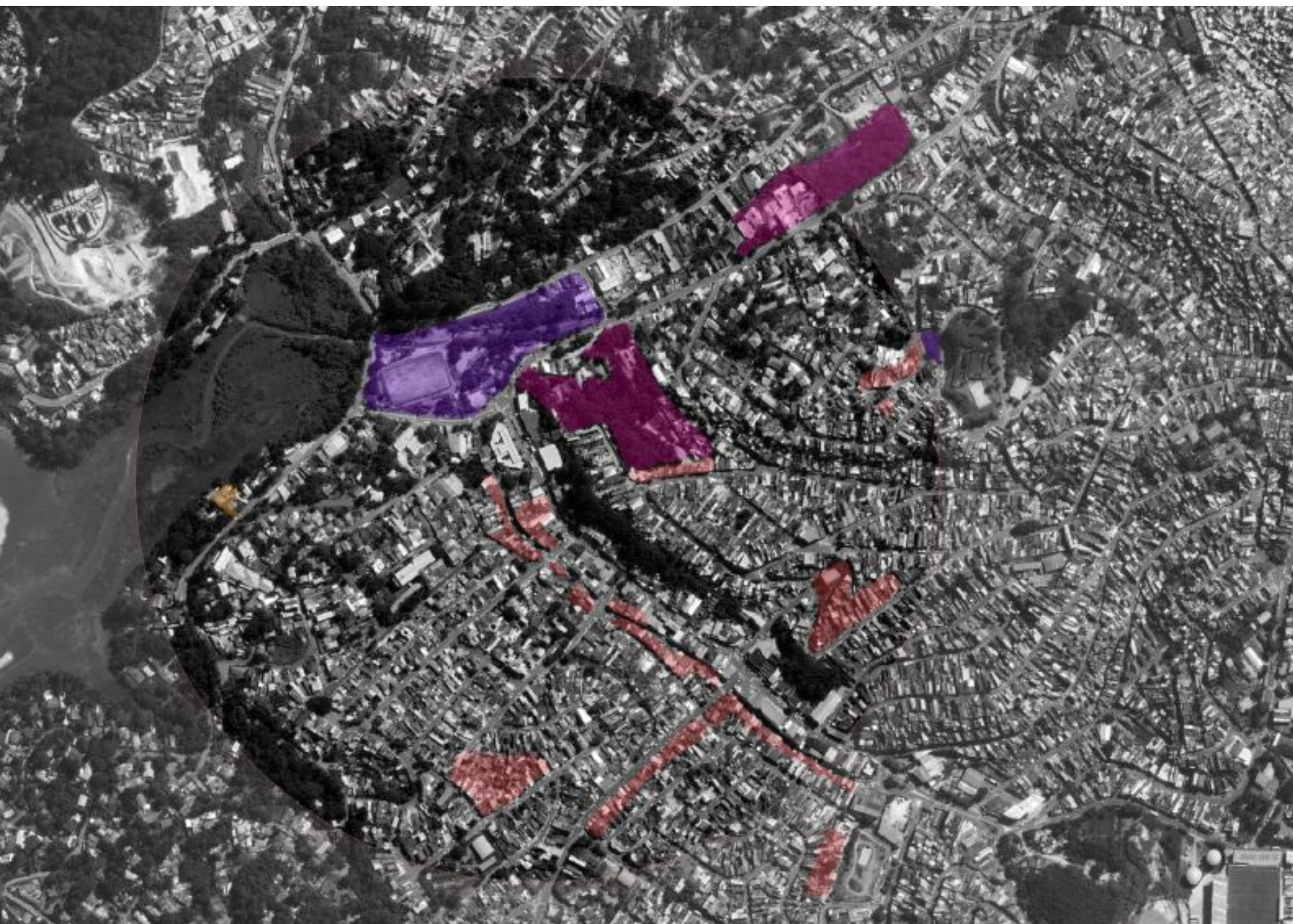

mapa de  
vulnerabilidade  
social





## mapa de áreas especiais

-  AP1 - ÁREA ESPECIAL DE PRESERVAÇÃO AMBIENTAL 1
-  AP3 - ÁREA ESPECIAL DE PRESERVAÇÃO AMBIENTAL 3
-  AEIS 2 - ÁREA ESPECIAL DE INTERESSE SOCIAL
-  IPHAC - IMÓVEL DE INTERESSE HISTÓRICO, ARTÍSTICO...



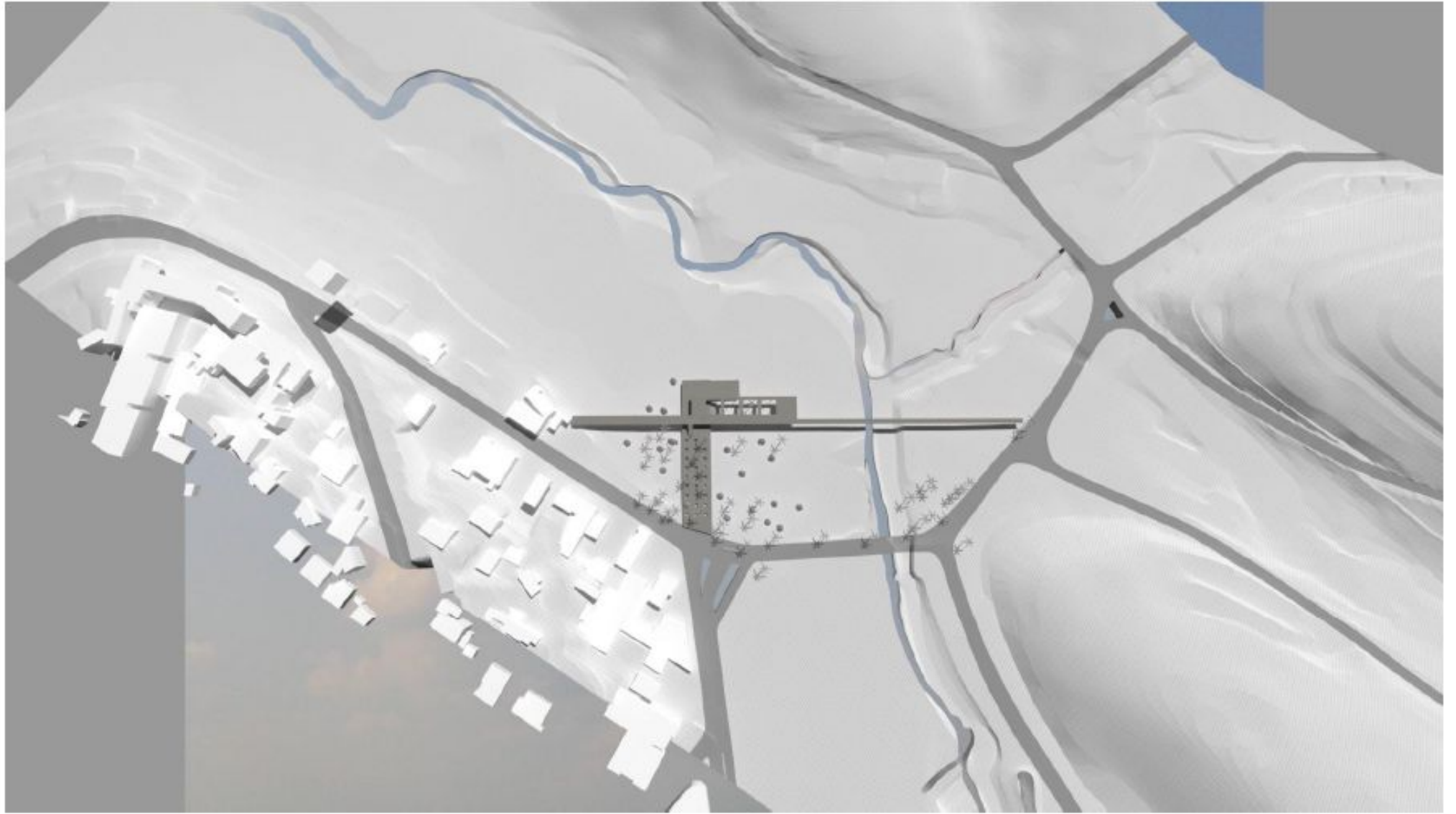

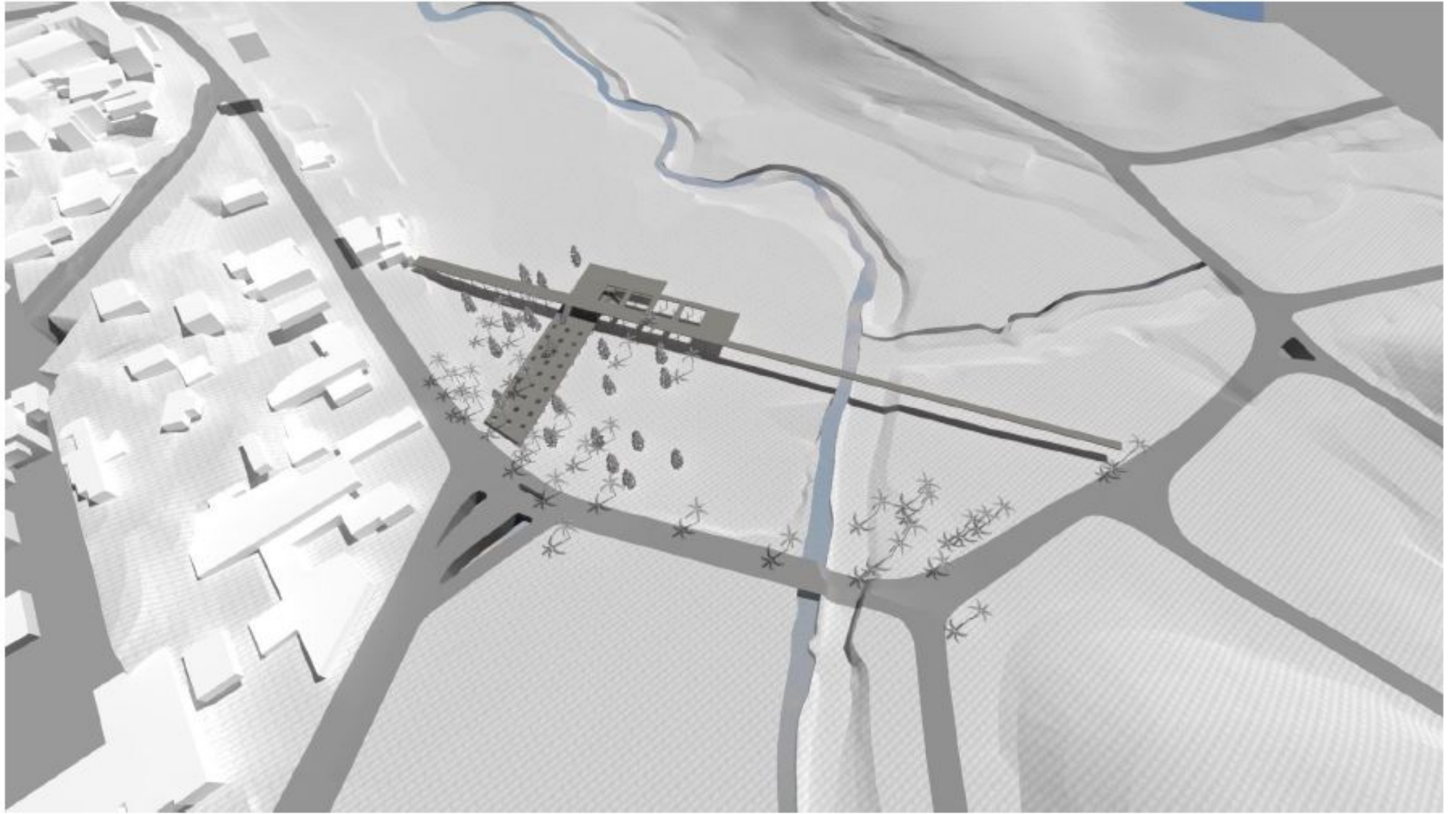







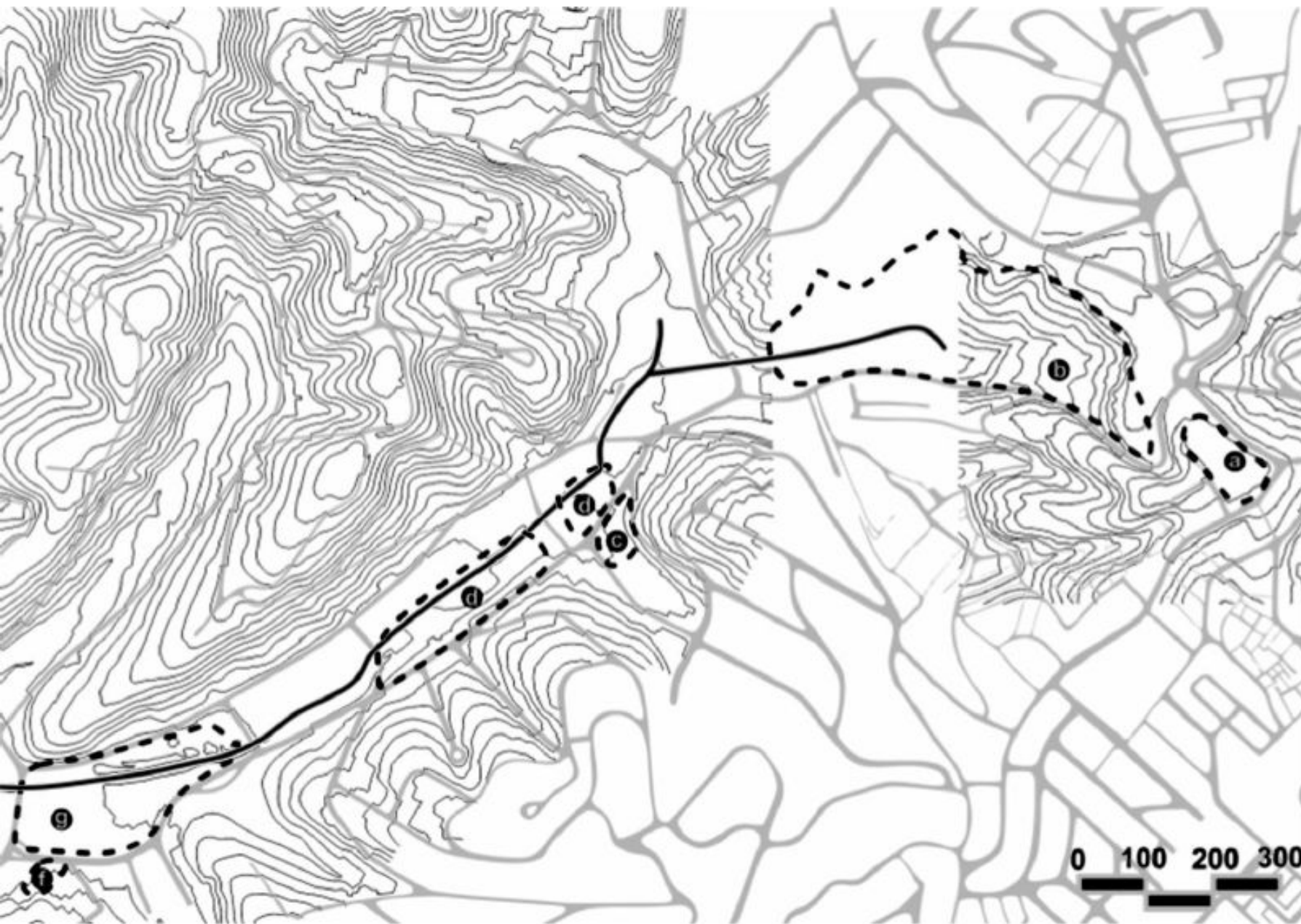

a) Thereza e Tailane:  
Reforma E.M.E.B. Prof. Fabiola  
Lima Goyano (cota 835)

b) >G11<

c) Bruno e Victor:  
Projeto de Habitação  
(cota 760)

d) Leo:  
Horta urbana, Escola de  
Agroecologia/ Permacultura (cota  
760)

e) Sérgio:  
Marcenaria, Oficina, Escola de  
processamento de materiais  
reciclados  
(cota 750)

f) E.V. G20:  
Reforma urbana, tratamento do  
pedestre, dos limites  
(cota 750)





sérgio  
[projeto VII]

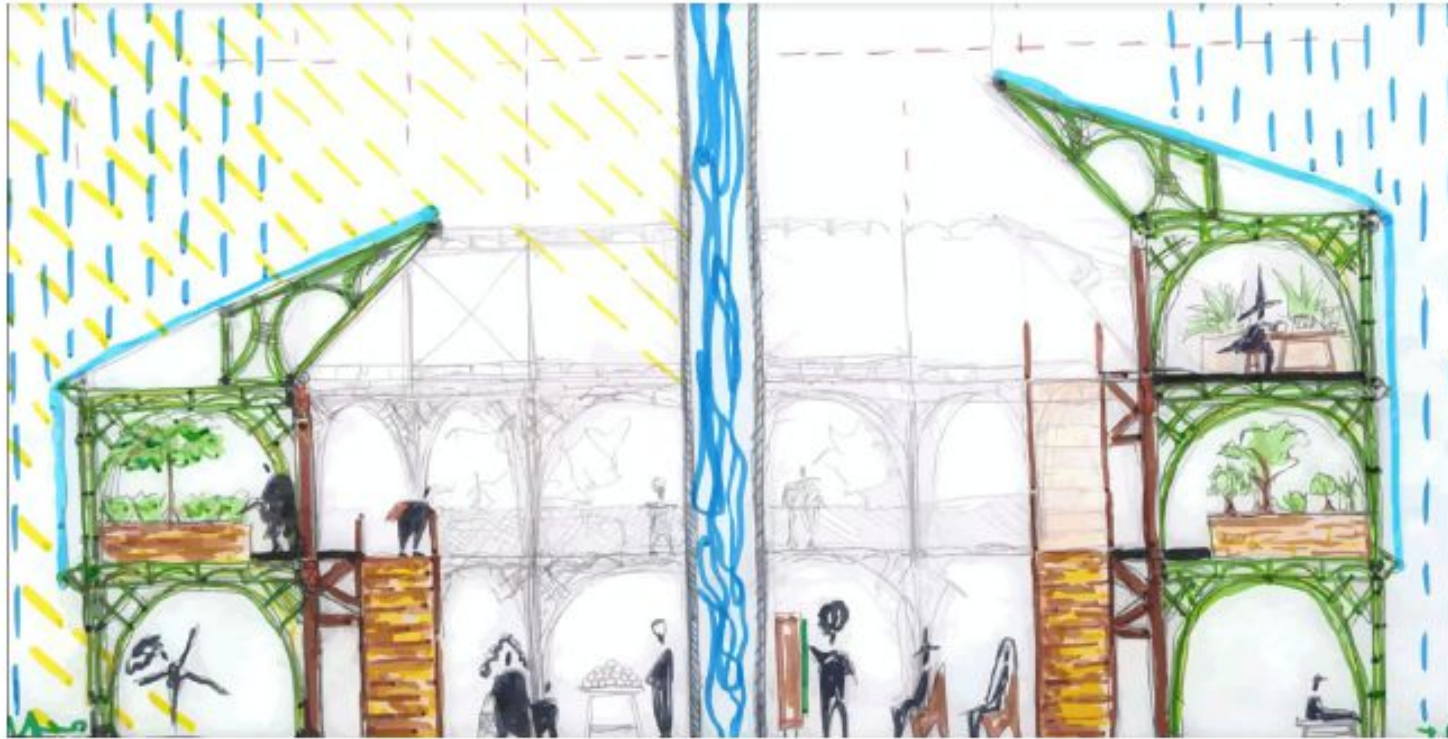

leonardo  
[projeto VII]

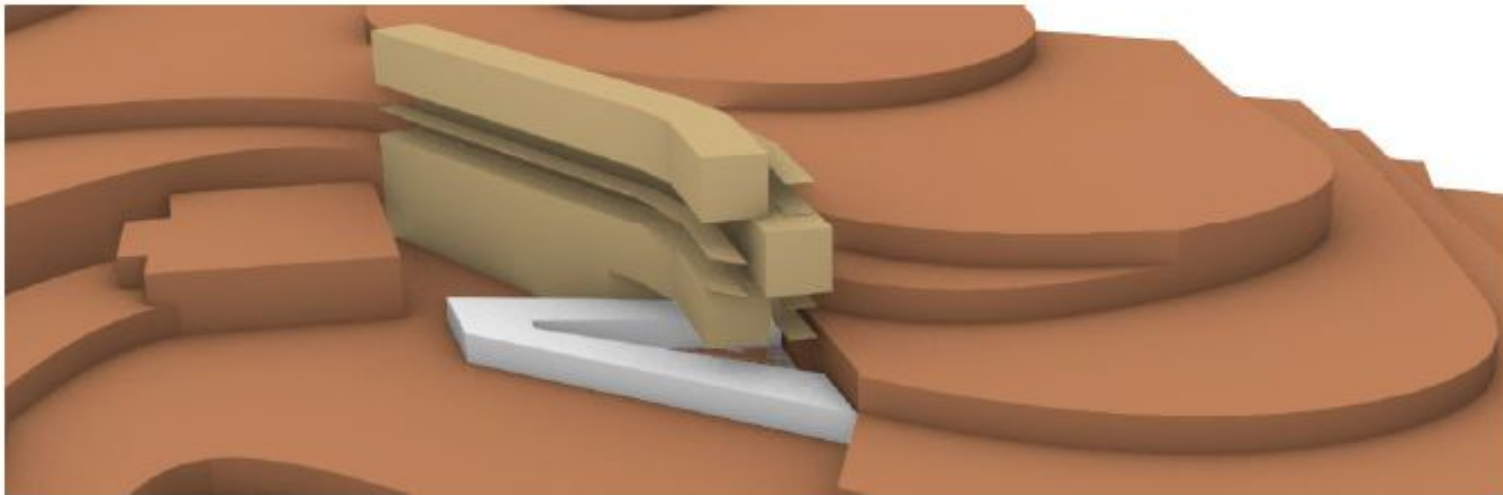

victor e bruno  
[projeto V]



maria thereza e tailane  
[exercício único]

