

**casos**

**cabrobó**

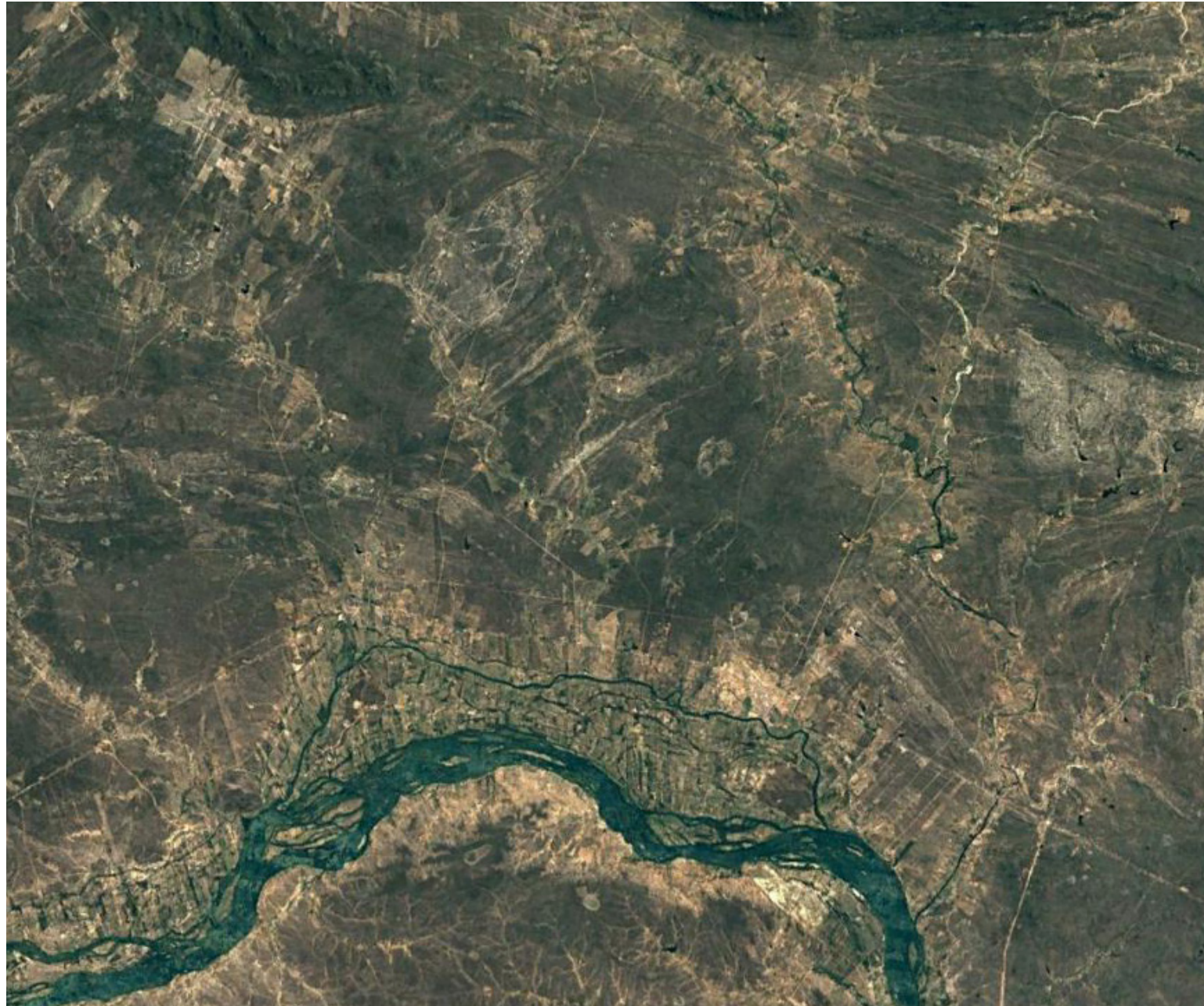

**2007**

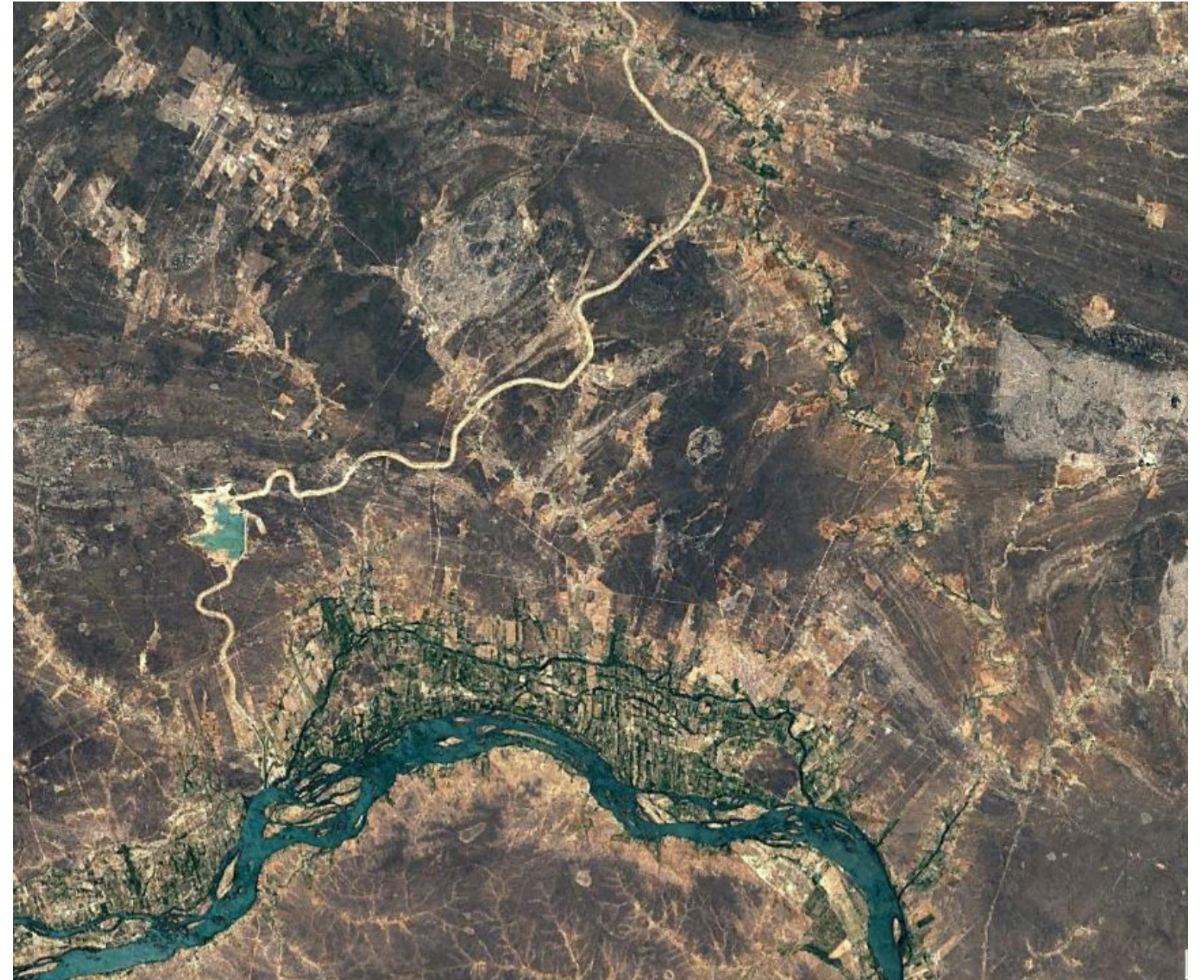

**2020**

10km



# cabrobó



2008  
área urbana



# cabrobó



**2020**  
**área urbana**

crescimento rápido, pouca estrutura de manutenção  
do desenvolvimento, aumento custo de vida





**estação de bombeamento EBI-1 | vilas produtivas rurais**





**canal x vpr em construção**





**estação de bombeamento EBI-1**



## estação de bombeamento EBI-1







**aqueduto sobre o rio - cabrobó**



# **casos**



**túnel: salgueiro x penaforte**  
**divisa entre pernambuco e ceará**  
**tunel sob vila montevideo**  
**trabalhador da obra morava na vila (medo)**







## VPR MALÍCIA

**moradores remanejados para próx da vila montevideo para a mesma situação de divisa estadual.**

**diferenças com a localização anterior, desapropriados para a construção de uma grande barragem (abaixo)**







**parcelamento do solo: lotes transversais aos cursos d'água**



# VPR baixo dos grandes

## antiga localização x nova localização

