

Apresentação:

1. O que é Terra Nova?
2. Terra Nova e à divisão territorial
3. Exemplo percurso
- 4.

TERRA NOVA

layla kamilos . marina lickel . marina saboya . yasmin dejean

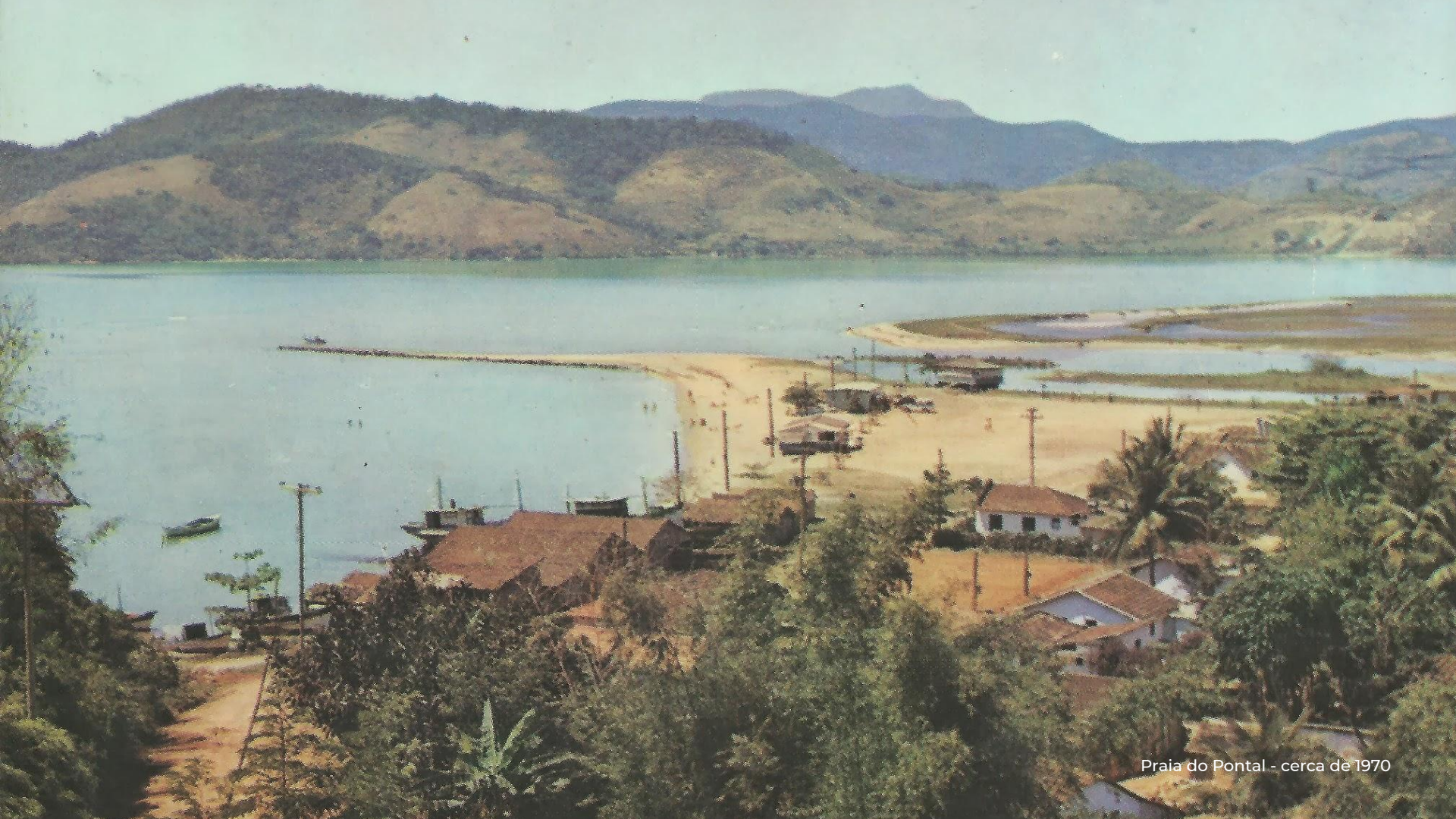

Praia do Pontal - cerca de 1970



Figura 12 - Planta de Paraty de autoria de Pedro Belegarde e Conrad Niemeyer - 1858/1861. Observar o antigo leito do Perequê-Açu, o canal (rio morto) e o rio Mateus Nunes.



Borda d'água de 1858/1861 sobreposta na vista aérea atual (2020)
A Terra Nova é representada em cinza claro.

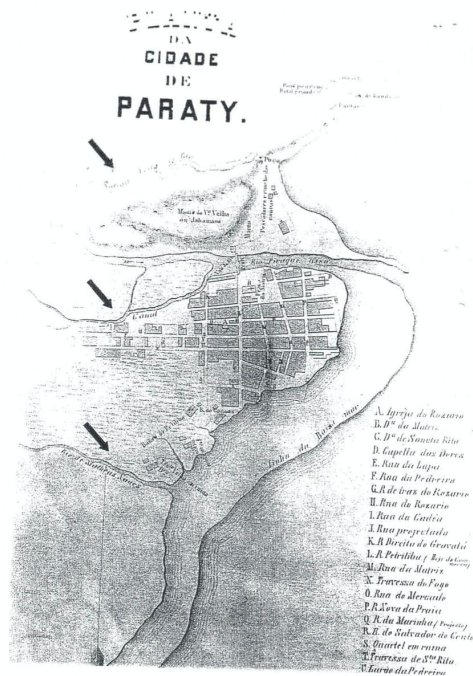
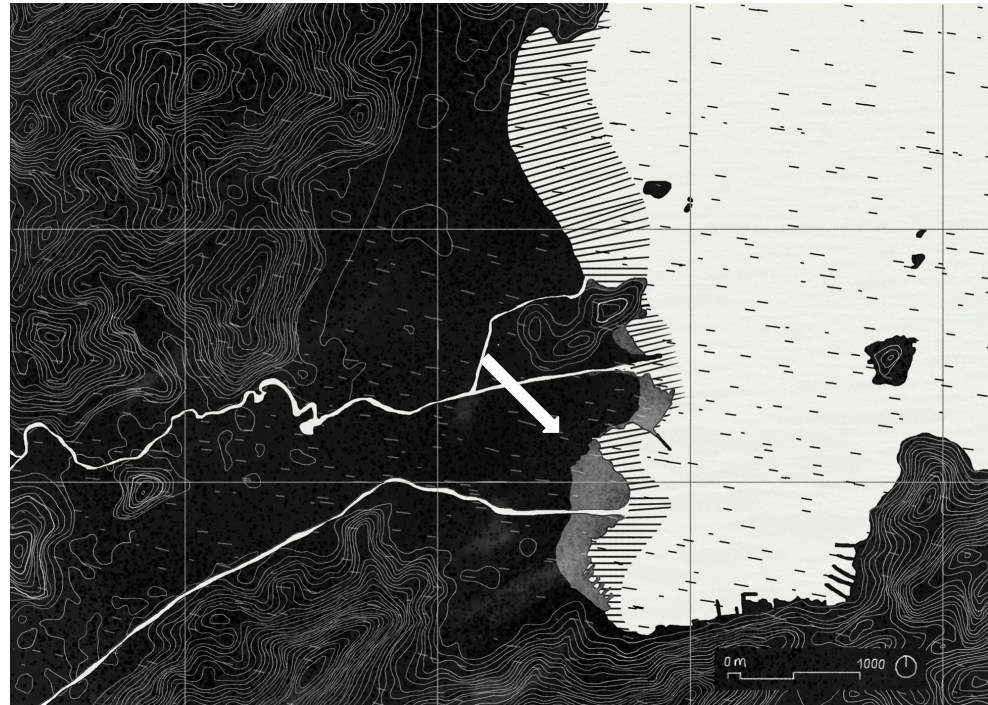
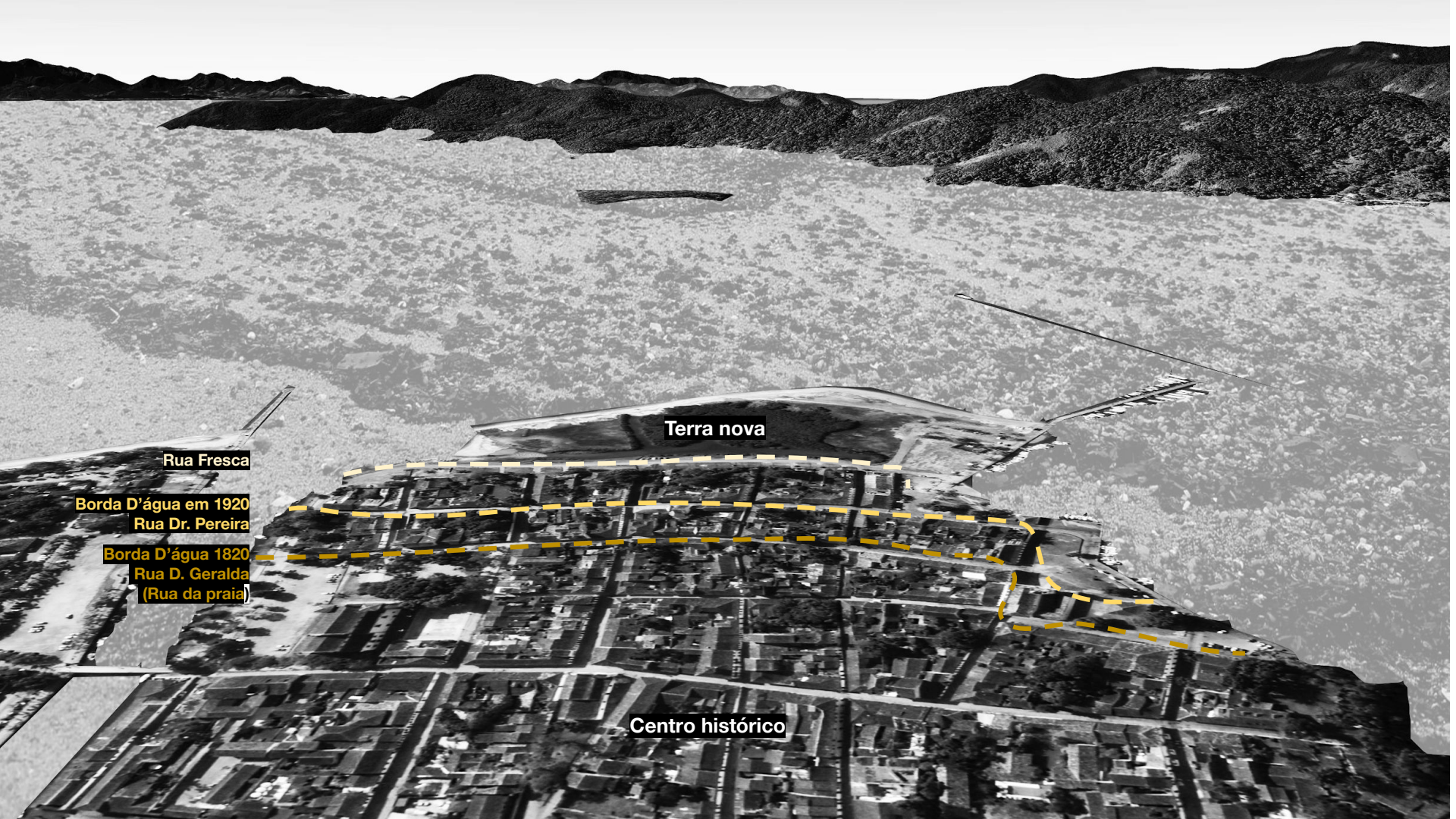

Terra nova

Rua Fresca

Borda D'água em 1920
Rua Dr. Pereira

Borda D'água 1820
Rua D. Geralda
(Rua da praia)

Centro histórico

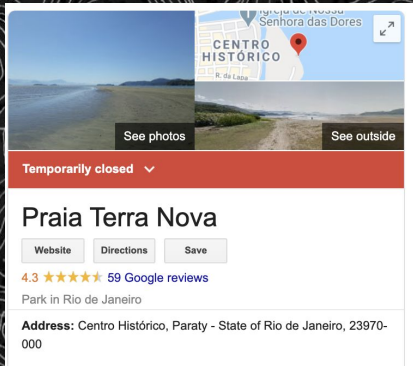

Senhora das Dores

CENTRO HISTÓRICO

See photos See outside

Temporarily closed

Praia Terra Nova

Website Directions Save

4.3 ★★★★★ 59 Google reviews

Park in Rio de Janeiro

Address: Centro Histórico, Paraty - State of Rio de Janeiro, 23970-000



acrescidos de marinha

mar

0 m 1000



?

acrescidos de marinha
mar

0m 1000

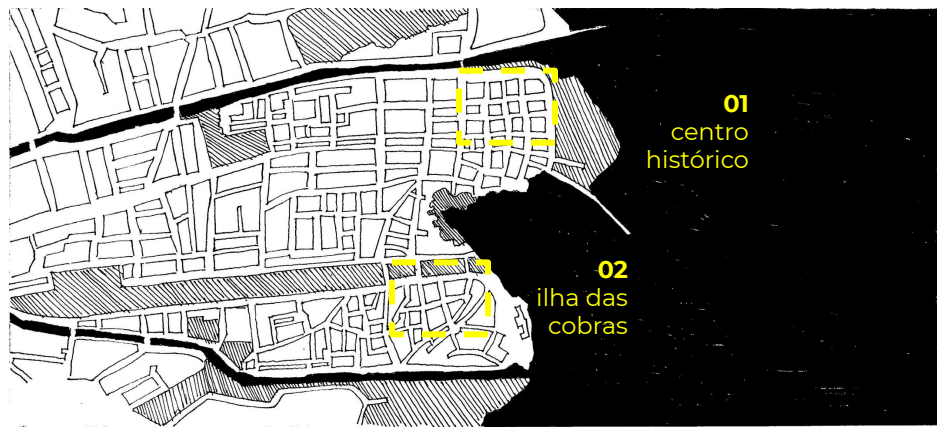

É terra que cresce ou mar que se recolhe?

Que uso o homem dá ao solo em um território fantástico
em constante expansão?



CENTRO HISTÓRICO E ILHA DAS COBRAS
2500 m do solo

legenda:

-  vegetação
-  construções e água
-  quadra



01
cidade
visível



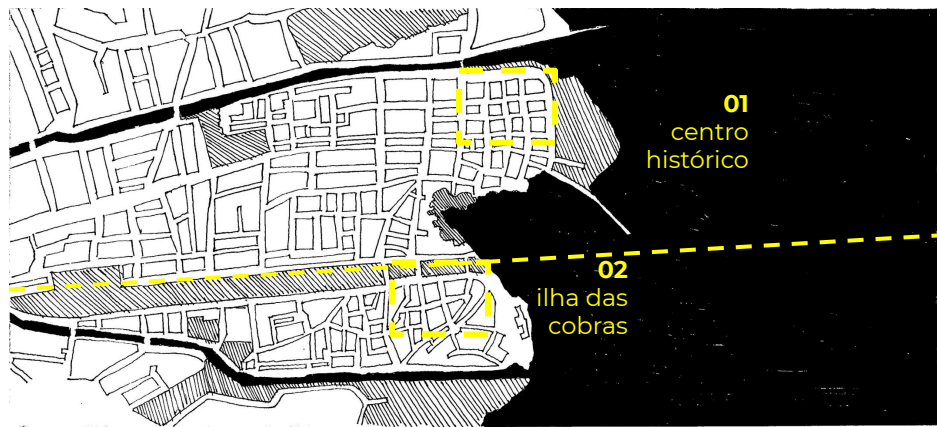

02
cidade
invisível

500 m do solo



CENTRO HISTÓRICO E ILHA DAS COBRAS
2500 m do solo

legenda:

-  vegetação
-  construções e água
-  quadra



01
cidade
visível

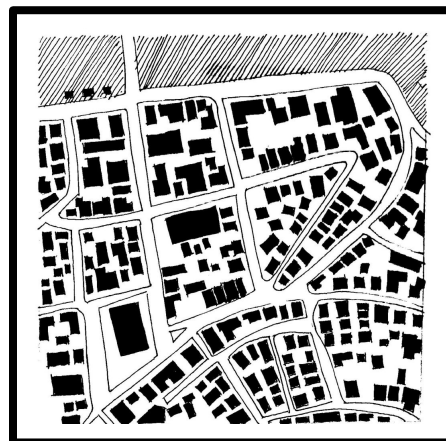

02
cidade
invisível

500 m do solo

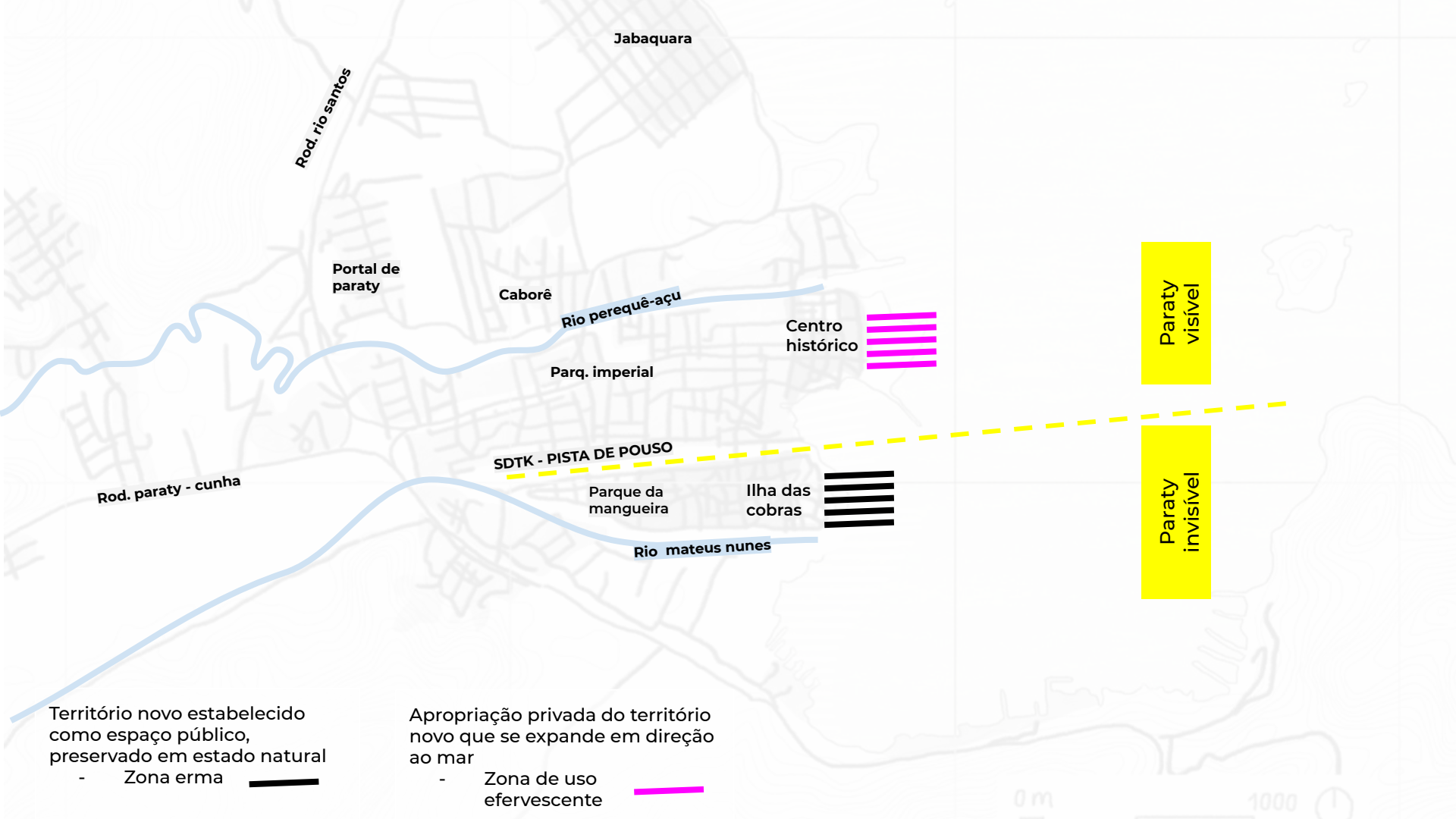



Percurso pela borda d'água

Via google street view

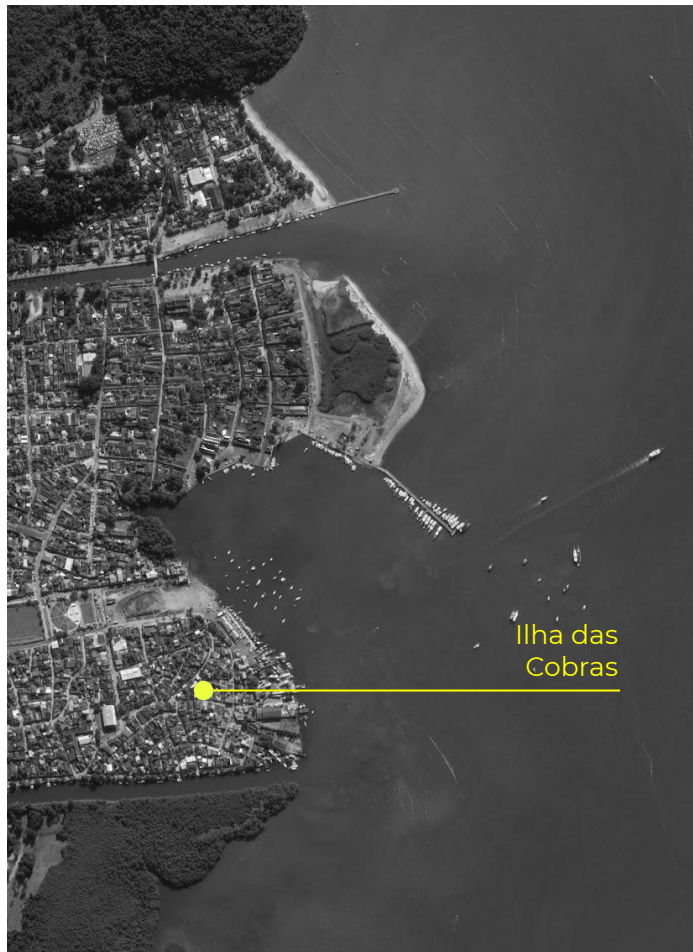

Percurso pela borda d'água

Via google street view

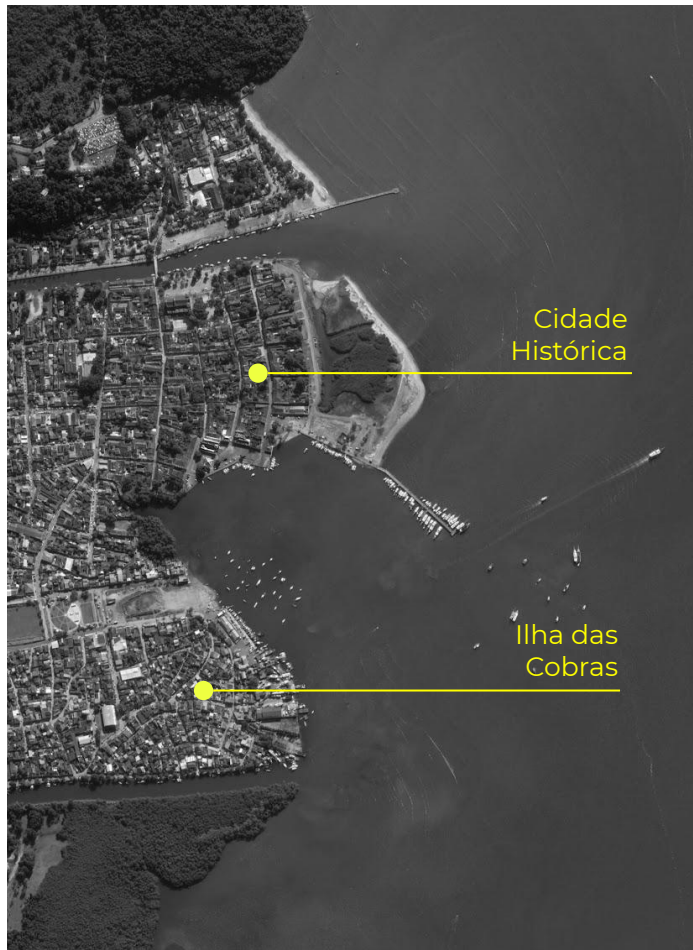

Percurso pela borda d'água

Via google street view



CIDADE INVISÍVEL

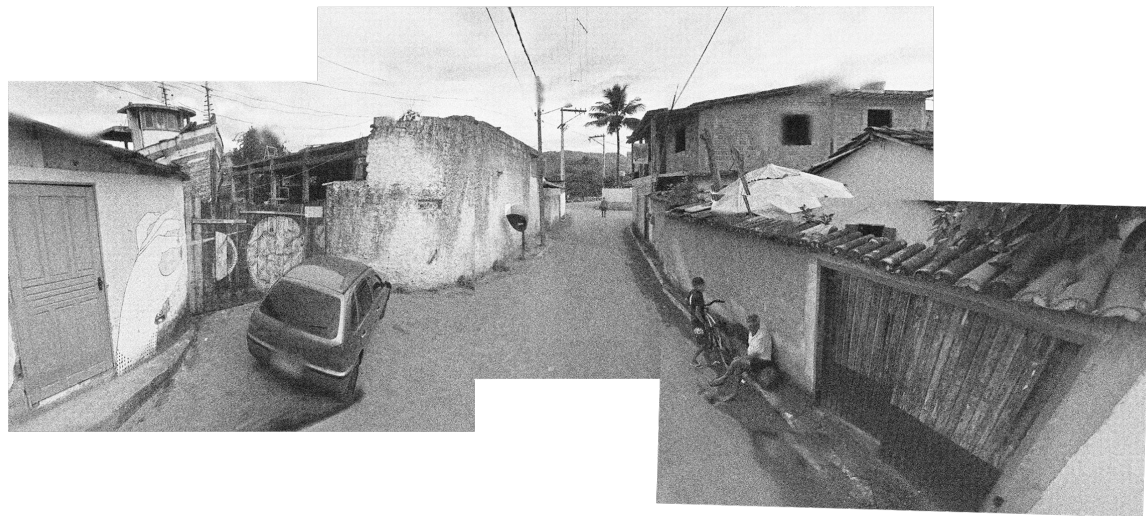

128 R. Beira Mar

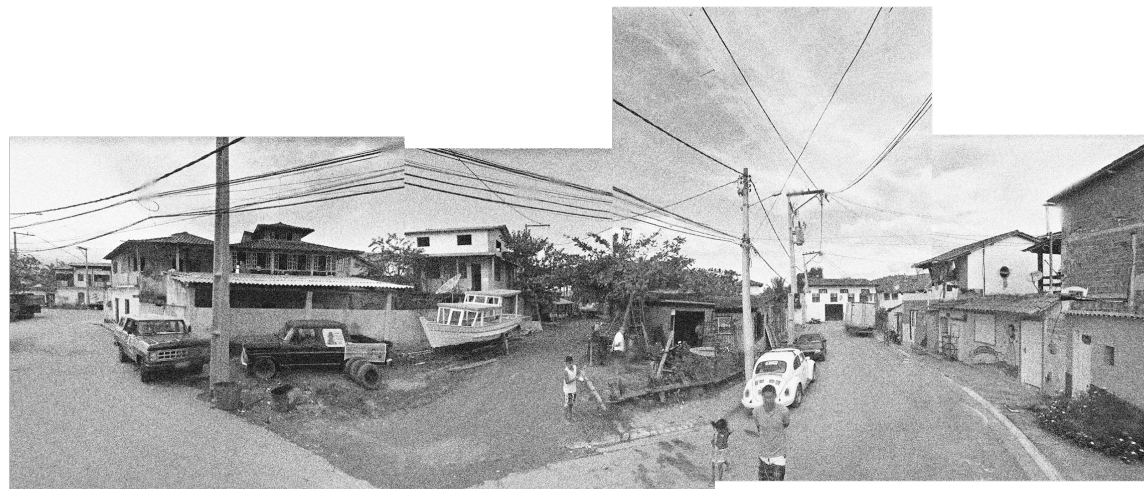
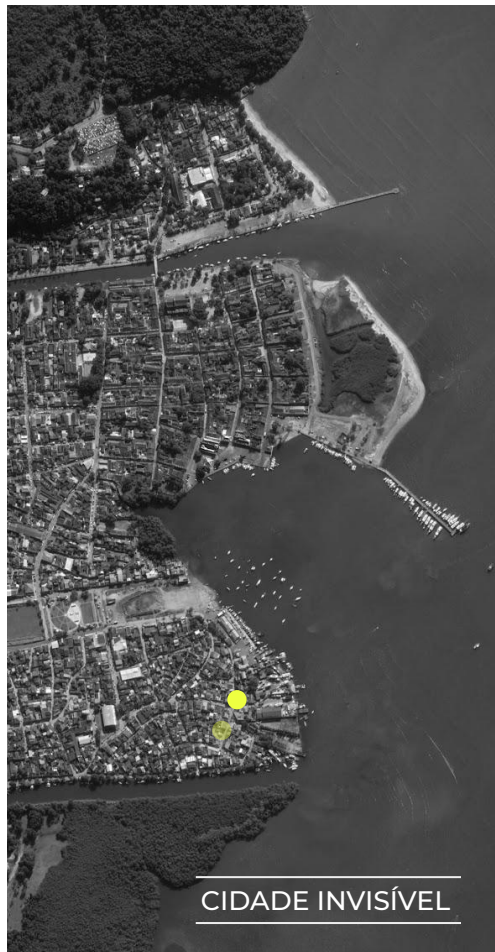

42 R. Beira Mar

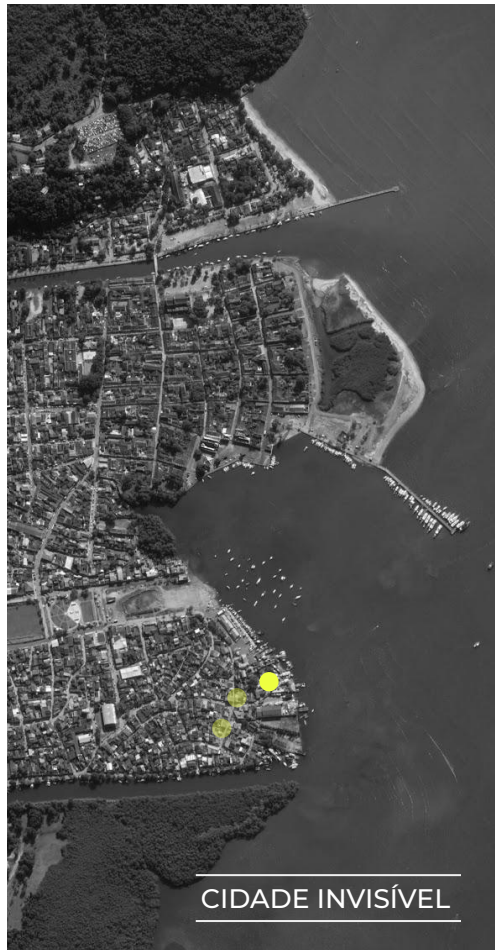

466 R. Angra dos Réis



CIDADE INVISÍVEL

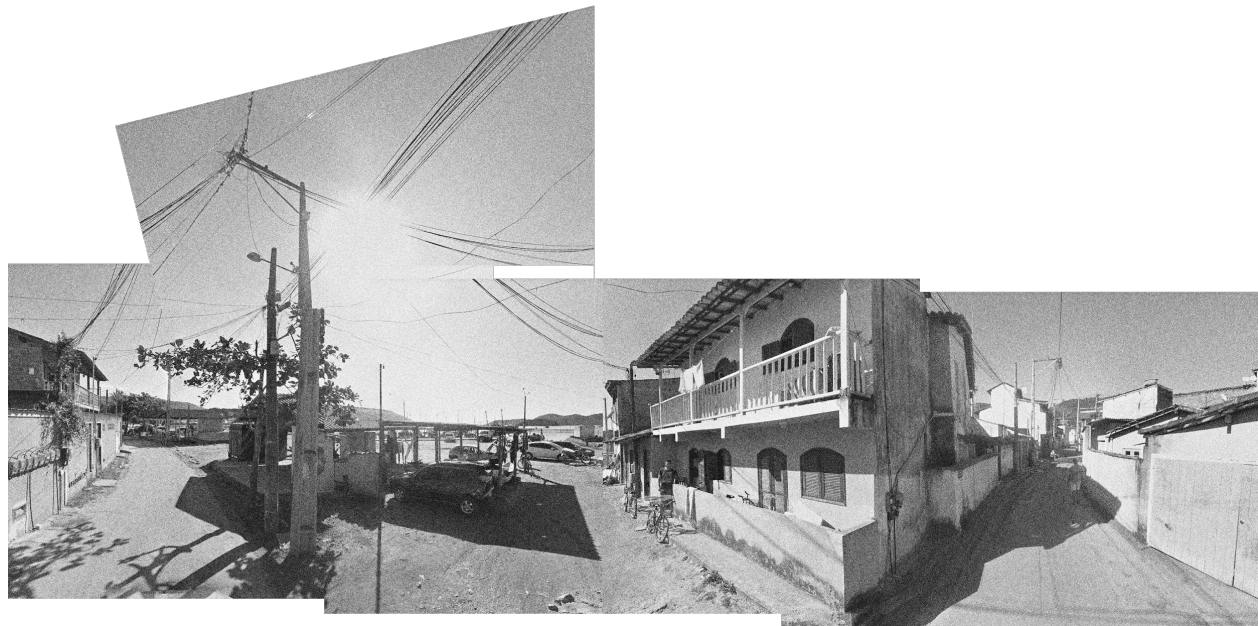

2 R. José do Patrocínio



CIDADE VISÍVEL



131 R. José do Patrocínio



CIDADE VISÍVEL



69 R. Aurora



74 Cais de Paraty



CIDADE VISÍVEL



Praia Terra Nova

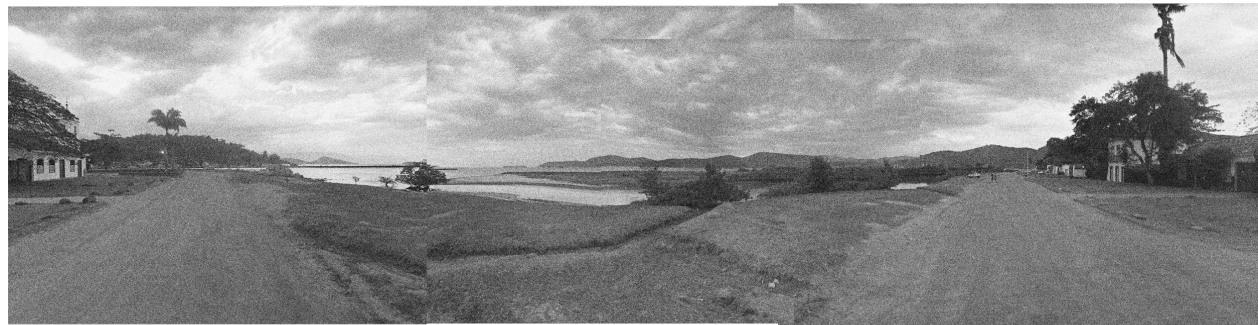

Rua Fresca

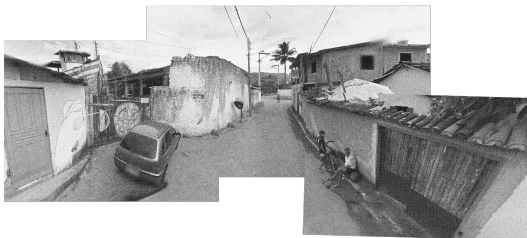

128 R. Beira Mar

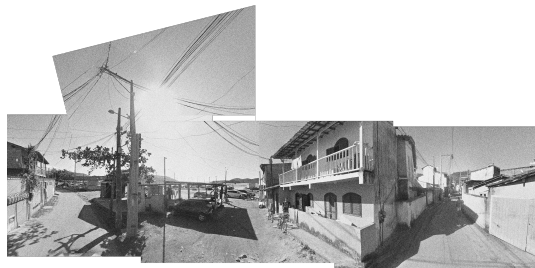

2 R. José do Patrocínio



Rua Fresca



42 R. Beira Mar



131 R. José do Patrocínio



69 R. Aurora



466 R. Angra dos Reis



74 Cais de Paraty

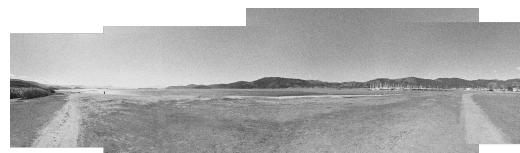

Praia Terra Nova

19
58

TOMBAMENTO DO
CONJUNTO
ARQUITETÔNICO-EM
NÍVEL FEDERAL E MUNICIPAL

homogeneidade do
conjunto: feição colonial
determinada pelo Iphan

19
74

população tradicional que
ocupava os casarios do bairro
histórico transferiu-se para
outras localidades por falta
de meios para custear a
manutenção das casas

20
12

relação material sobressaiu
a relação imaterial

20
20

ATUAL PORTARIA DO
IPHAN

destino dos sítios
tombados/ das áreas
valorizadas culturalmente

“Era necessário recolocar os diversos grupos sociais como beneficiários da preservação cultural e o presente como tempo nela representado a partir da ideia de integração do passado à dinâmica social.”

RODRIGUES, Marly
TOURINHO, Andréa de Oliveira

Transformações Borda D'água

Ilha das Cobras

2001-2019



2001-01-09

Transformações Borda D'água - 2001-2019

Centro Histórico



2001-01-09

18 ANOS



2001-01-09

Google Earth

Image © 2020 Google



2001-01-09

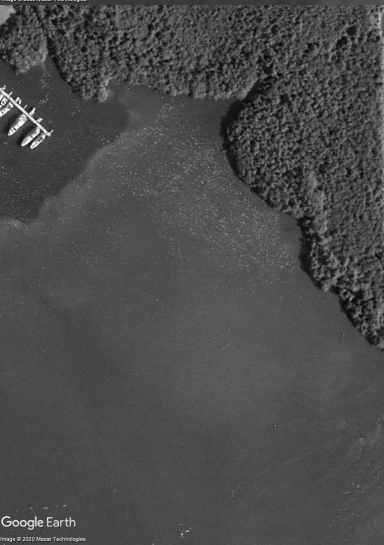

Google Earth

Image © 2020 Google



2019-26-05



2019-26-05

Google Earth

Image © 2020 Google

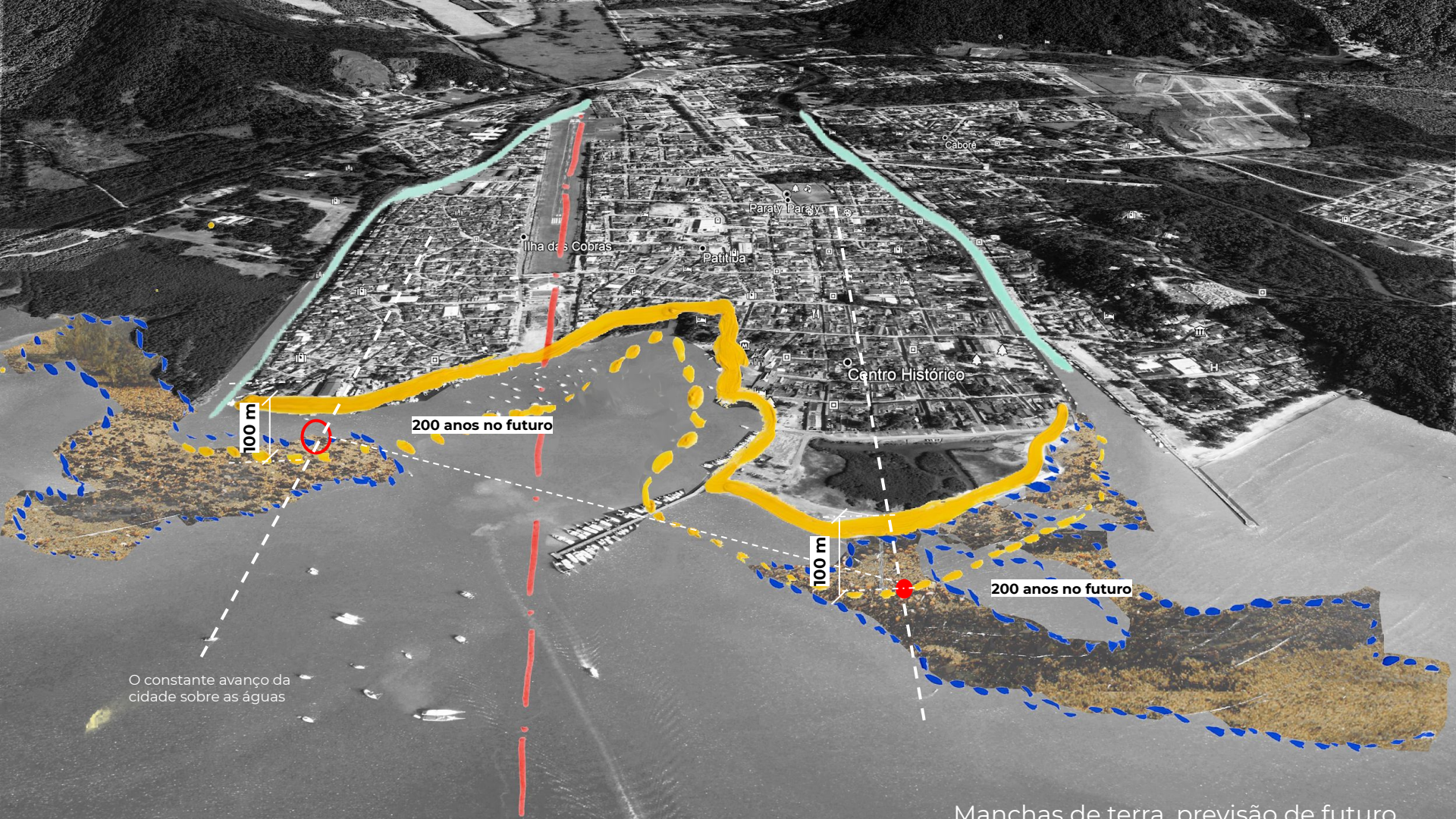

100 m

200 anos no futuro

100 m

200 anos no futuro

O constante avanço da cidade sobre as águas

Manchas de terra, previsão de futuro



CENTRO HISTÓRICO

**ESTOU FAZENDO
VOU DOBRAR À ALTURA**



ILHA DAS COBRAS

A orla de Paraty constantemente recebe manutenção de seu solo marinho, retirando a areia para que a movimentação dos barcos não seja comprometida.

Aproveitando deste processo de manutenção, propomos a reutilização da areia fina dragada para **a construção de uma ilha**, a 100 metros da borda d'água, em 200 anos no futuro, em frente a ilha das cobras.



Propomos o **habitar do vazio** com uma pequena estrutura, remetendo as primeiras palafitas da região. O objeto-casa esconde e revela a paisagem, a partir de um jogo com o ritmo de sua estrutura, homenageando a população invisibilizada a sul.

A intervenção, implantada a 100m da orla, insinuando o futuro de uma terra que a natureza tornará rasa, é acessível por um caminhar seco a depender do regime das marés.



O vazio

100 anos no futuro



O Cheio
100 anos no futuro



**COTAS
PLANTA?**



ILHA
PLANTA

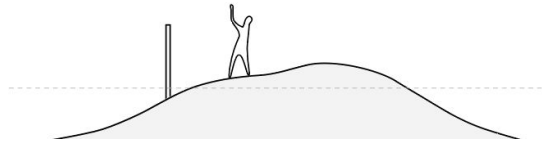

ILHA
CORTE LONGITUDINAL

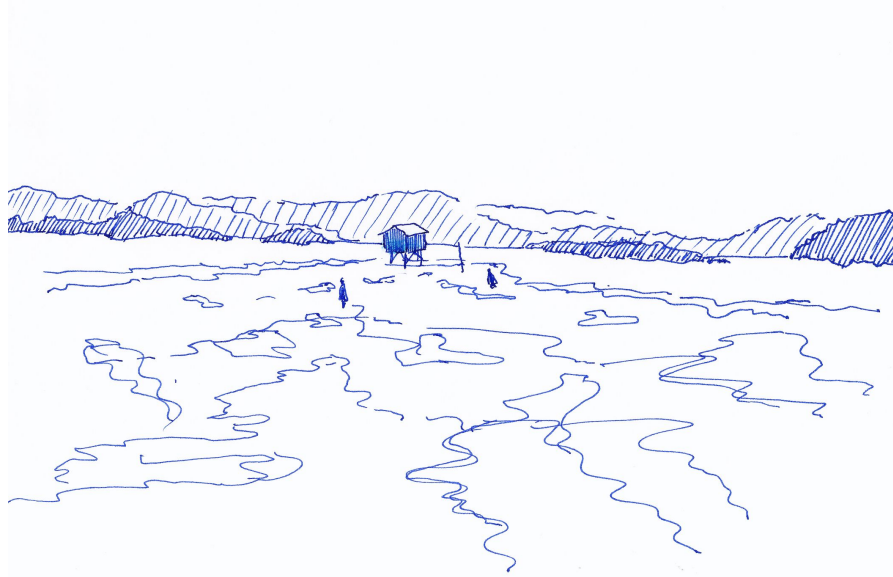

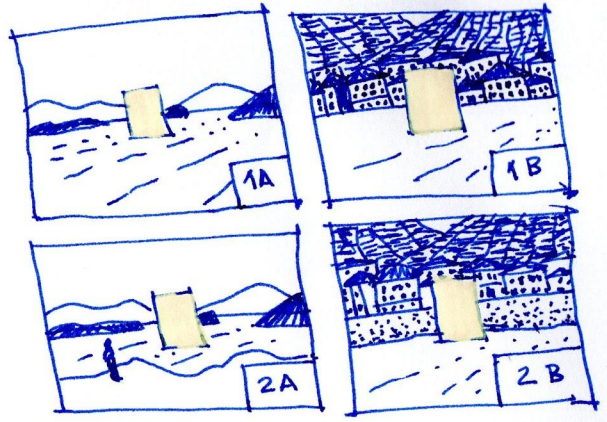
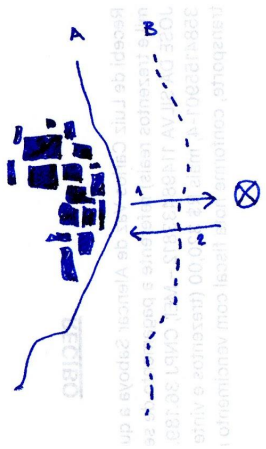

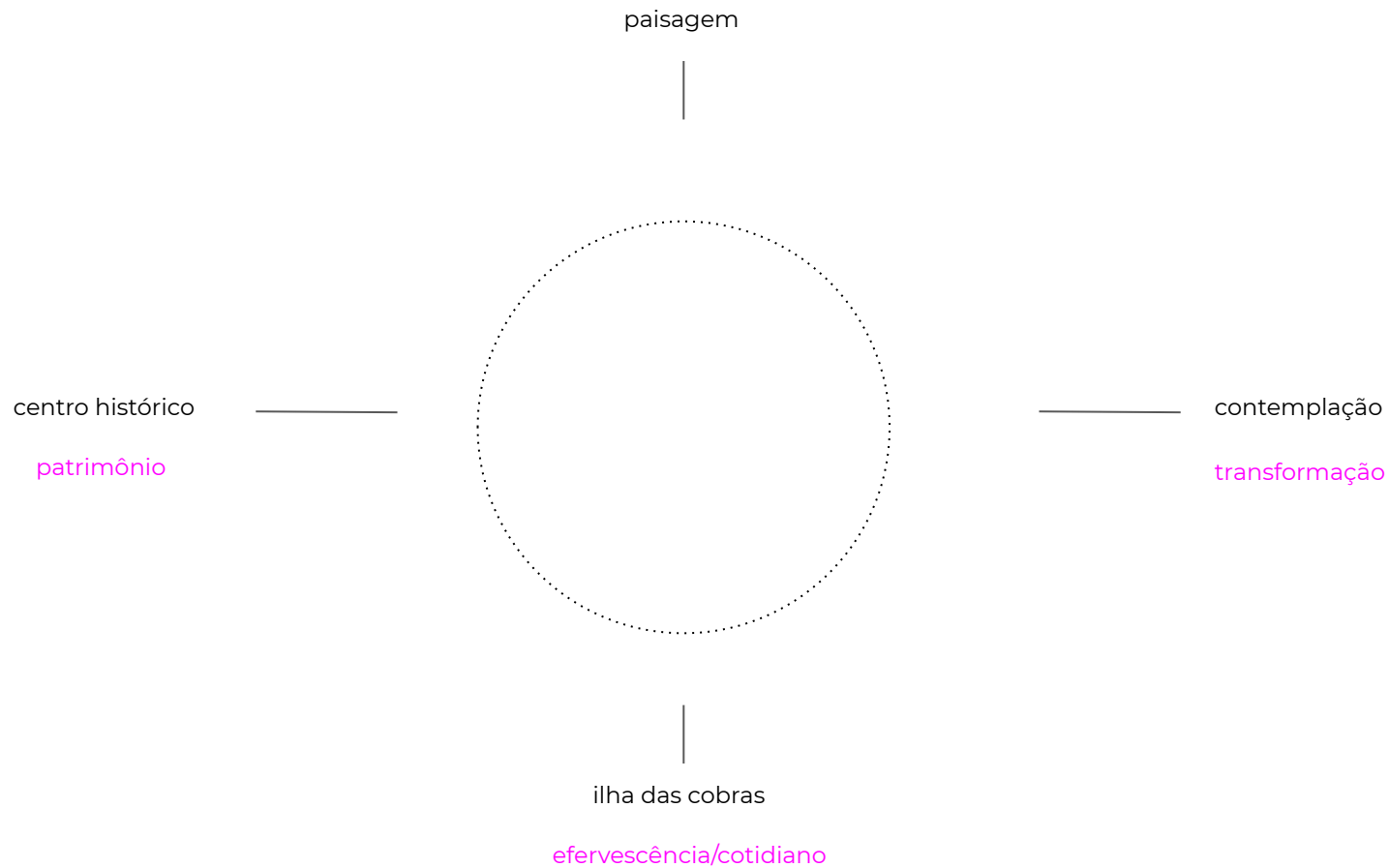

● o que está por vir/ construir/ ocupar/ não ocupar

● unidade do centro histórico reconhecida pelas fachadas e telhados (unidade)

● vazios urbanos representados pelo muramento na cidade histórica

● crescimento de terra - 50 cm por ano

● ilha das cobras como símbolo do grupo social não beneficiado a preservação social (lado invisível)

● palafita como símbolo da construção tradicional ribeirinha obsoleta em paraty

A intervenção se propõem a uma reflexão a respeito da ocupação dos acréscimos marinhos, a partir de dois pontos antagônicos, implantados a 100m da atual borda d'água, a 200 anos no futuro:

Um vazio em frente a Ilha das Cobras, área invisibilizada pelo Patrimônio e um cheio em frente ao Centro Histórico, área reconhecida pelo seu valor cultural

Ocupar a terra nova buscando lançar foco, através deste ponto, a Ilha das Cobras. E desenhar o vazio, em frente a Ilha das Cobras, oferecendo um espaço simbólico, amplo e de lazer para a população caiçara e originária da região, que vive em uma área densificada e afastada da centralidade.

A orla de Paraty constantemente recebe manutenção de seu solo marinho, retirando a areia para que a movimentação dos barcos não seja comprometida.

Aproveitando deste processo de manutenção, propomos a reutilização da areia fina dragada para **a construção de uma ilha**, a 100 metros da borda d'água, em 200 anos no futuro, em frente a ilha das cobras.



[A voz do leitor](#) [Denúncias](#) [Economia & Negócios](#) [Guido Nietmann](#) [Infraestrutura](#) [Prefeitura](#) [Vídeos](#)

Barqueiro se queixa de falta de dragagem e abandono na foz do Perequê-Açu

📅 28 de janeiro de 2019 👤 guidonietmann 💬 0 comentários



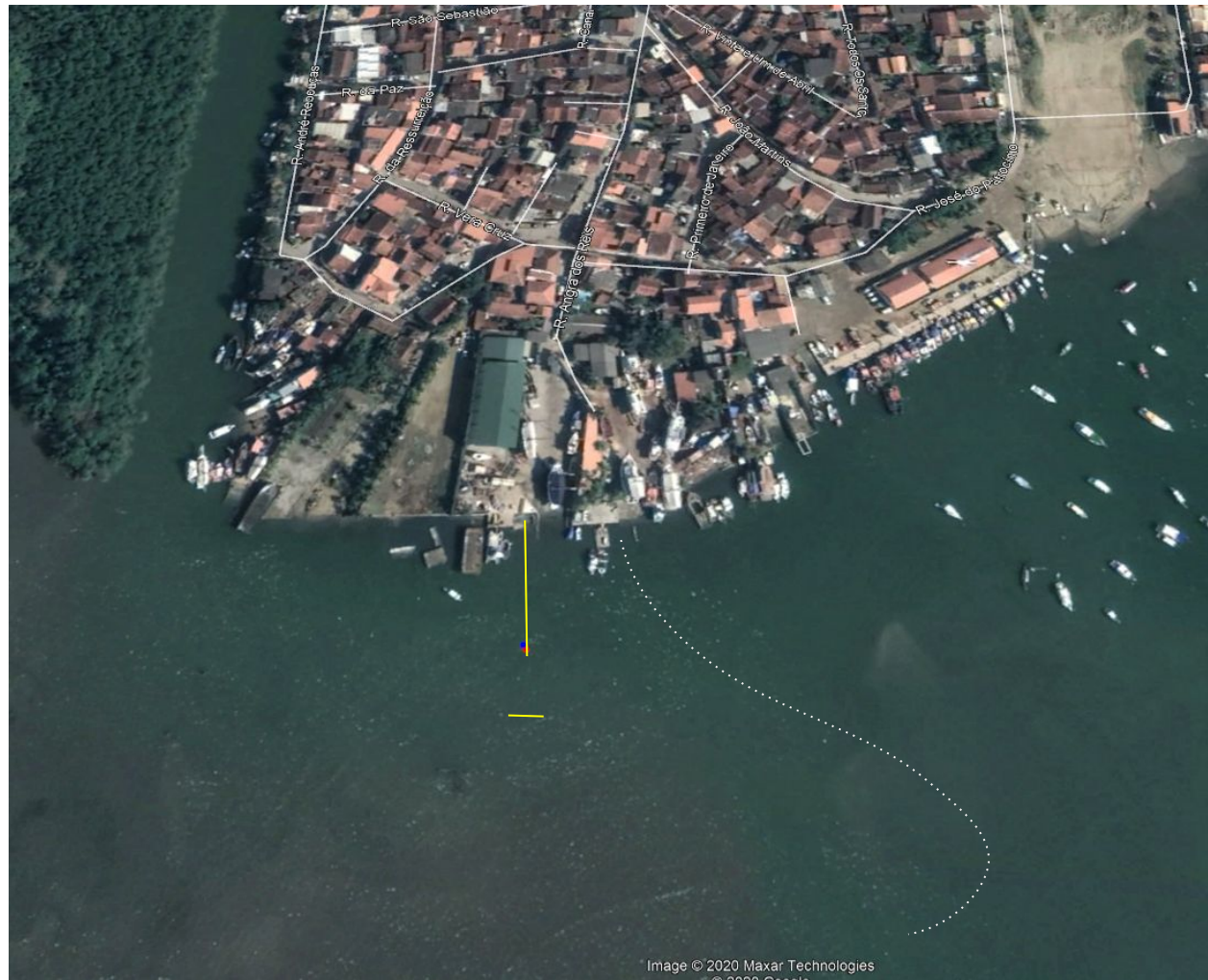



Recuo da maré na Terra Nova

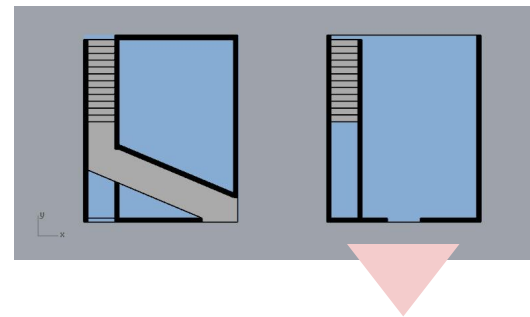
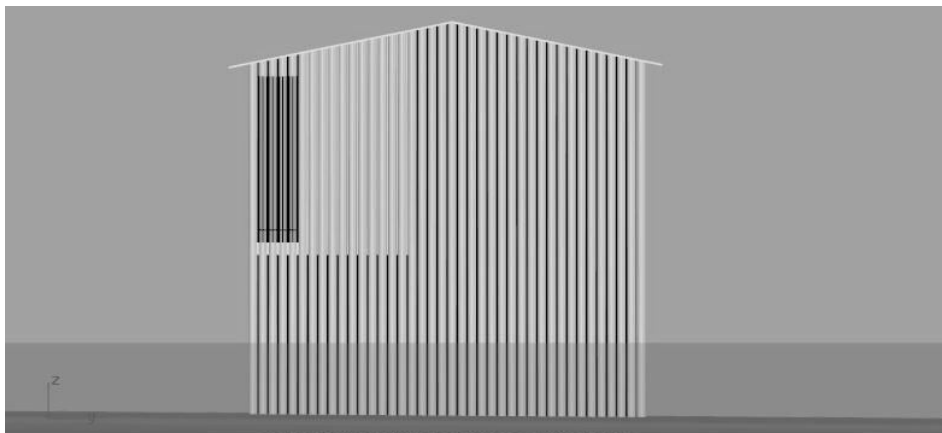

vista terra nova

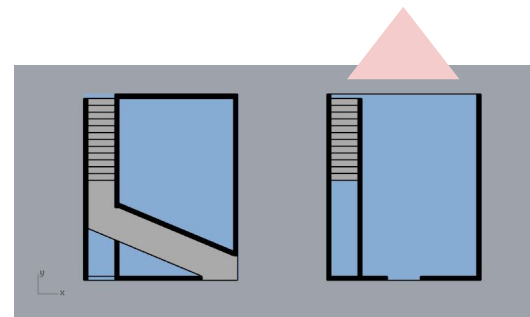

vista lateral

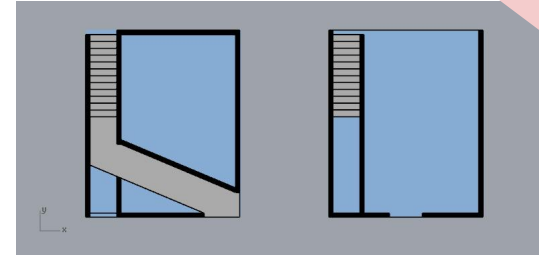
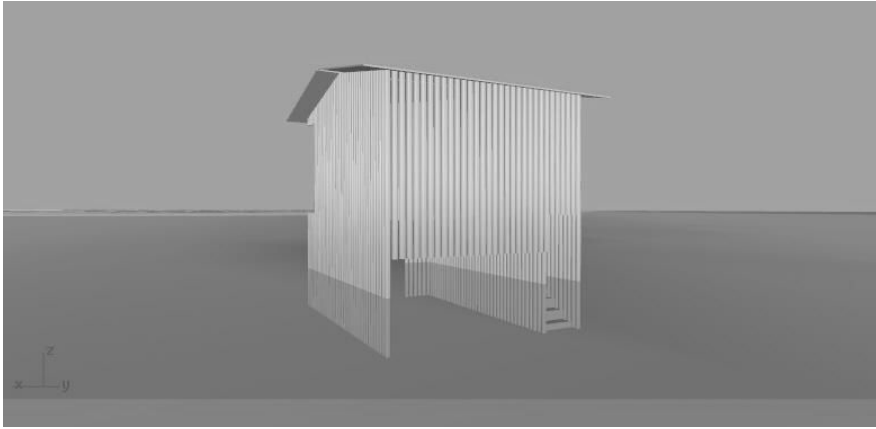

back view

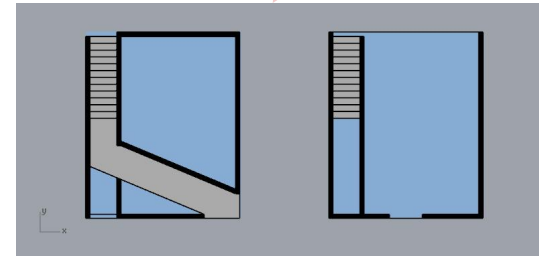
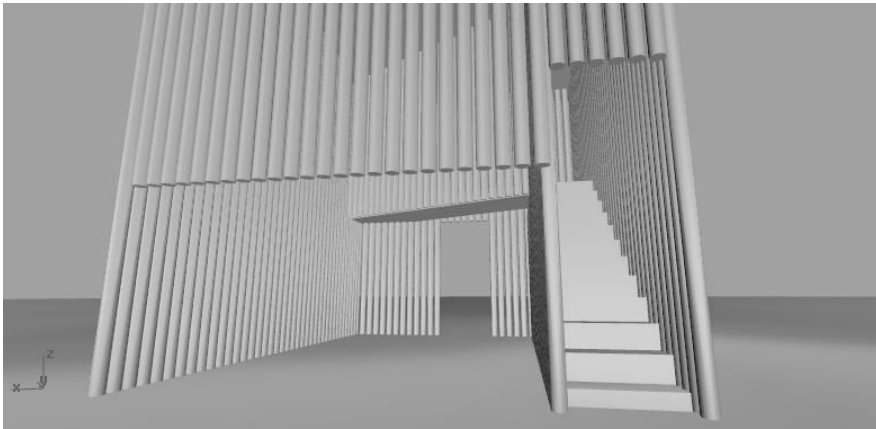

back view

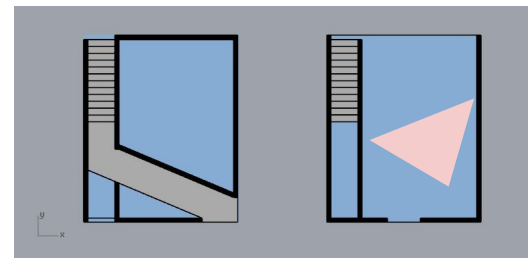
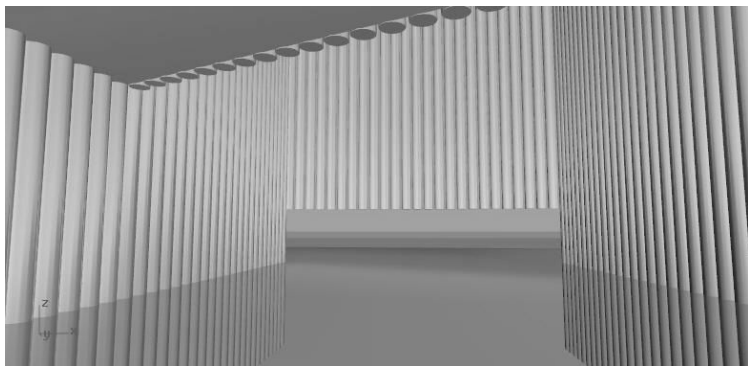

vista interna térreo

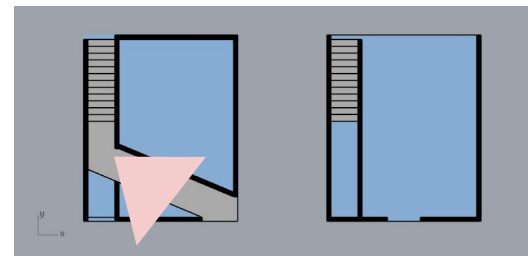
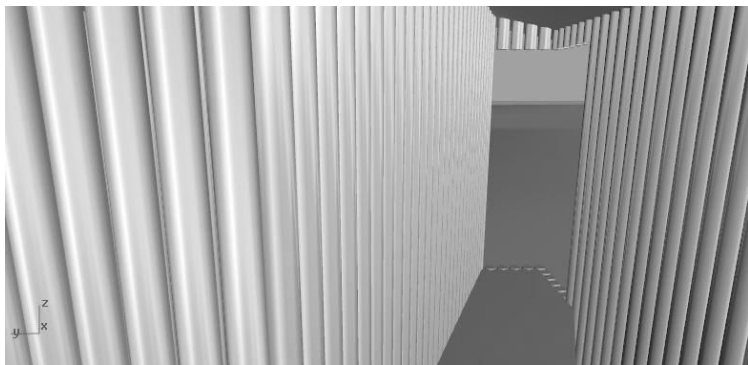

vista mirante primeiro
patamar

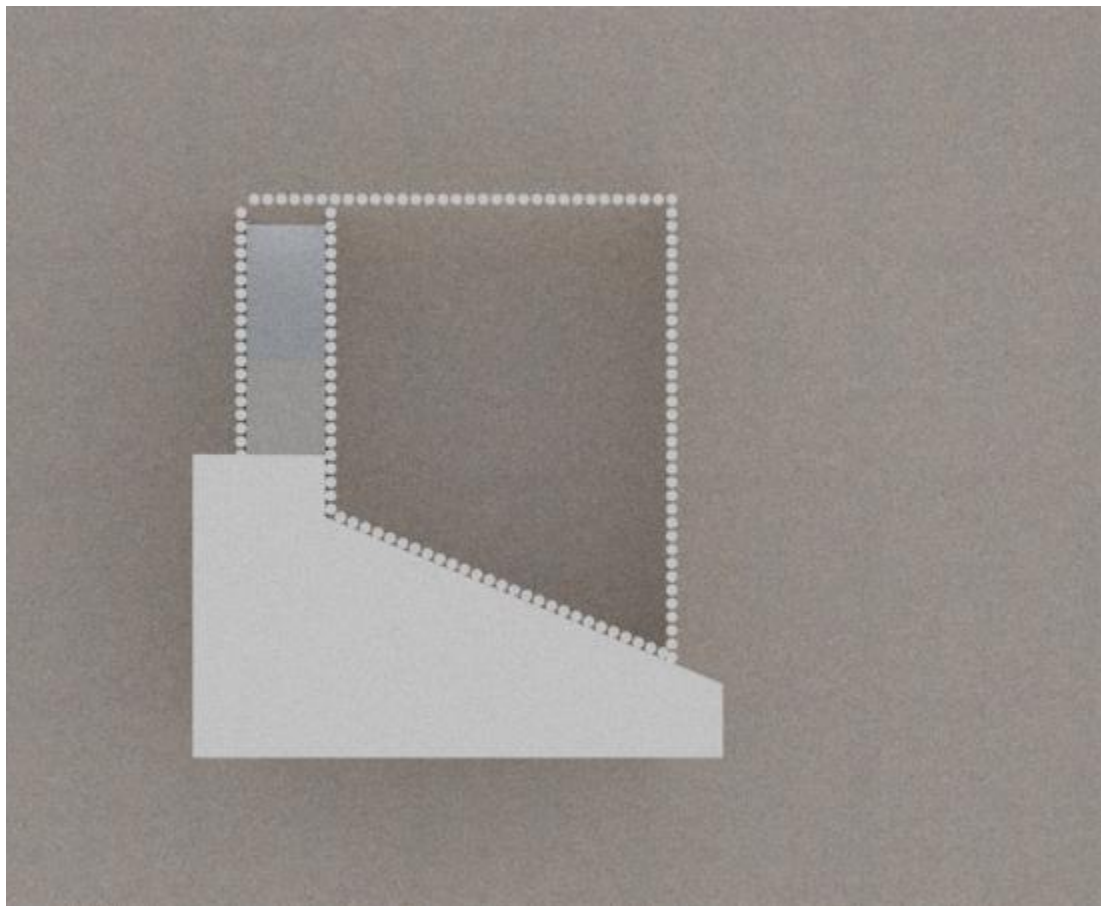

opção b

O Cheio

100 anos no futuro

OBJETO

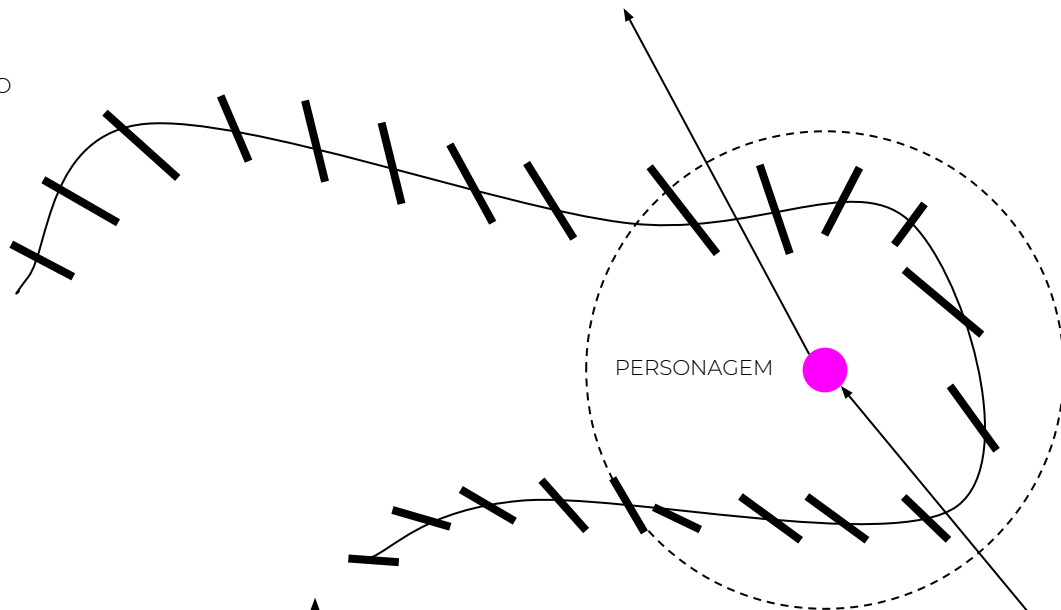

PERSONAGEM

CIDADE HISTÓRICA



ILHA DAS COBRAS



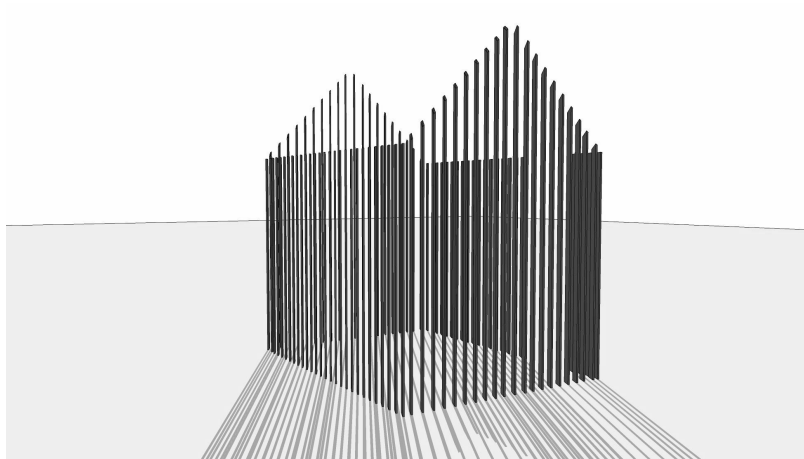

vista da ilha das cobras

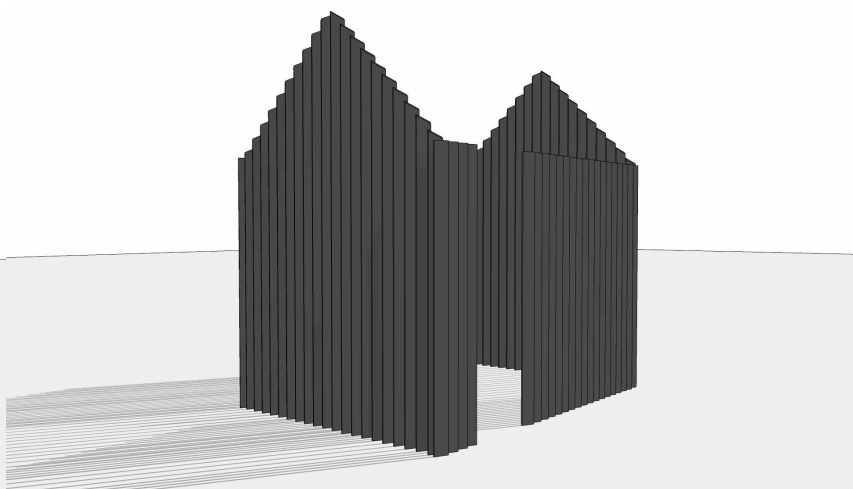

vista do centro histórico

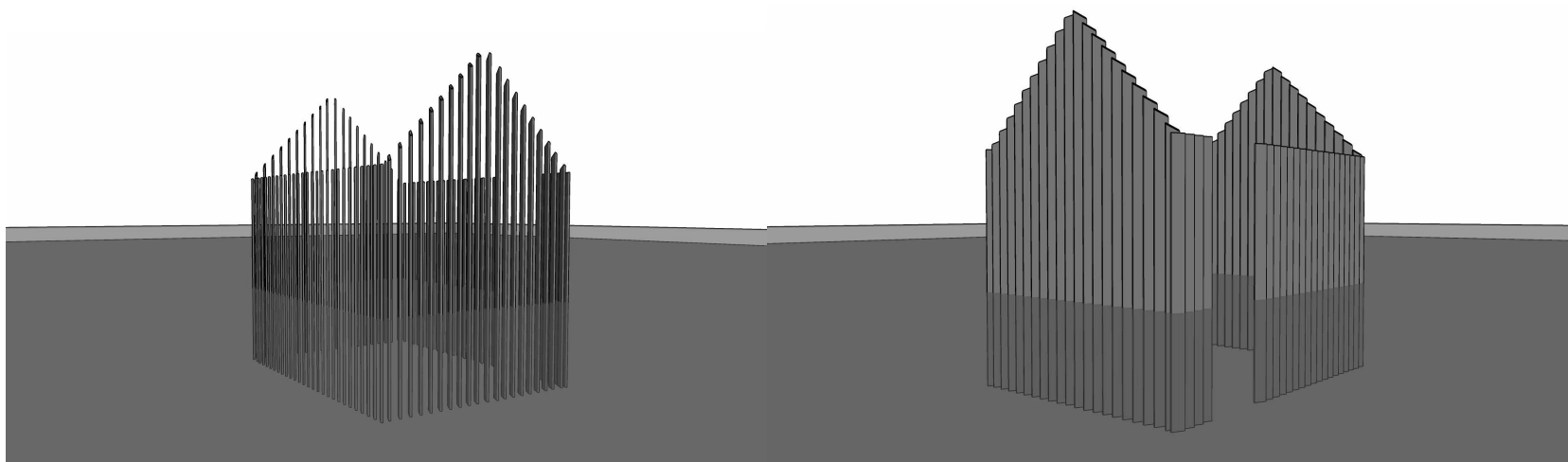

vista da ilha das cobras

vista do centro histórico

Considerando maré alta (de 1,7m)

centro
histórico

mar

Ilha das
cobras

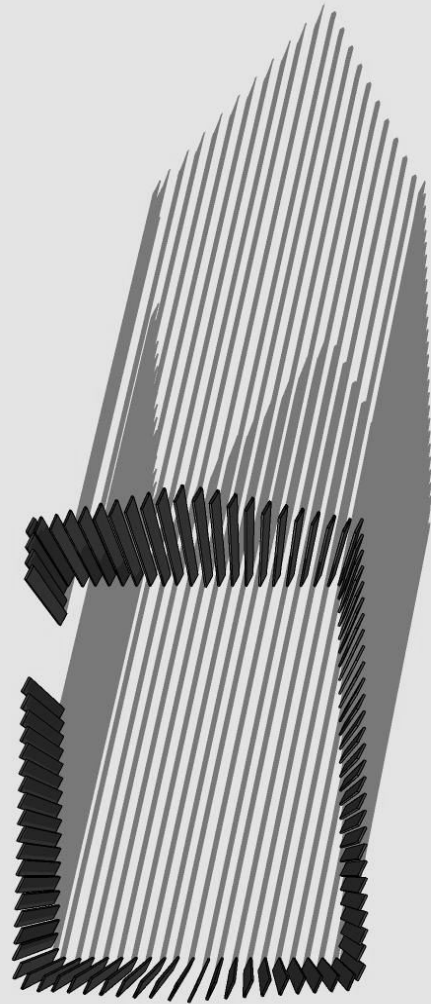

N

vista superior

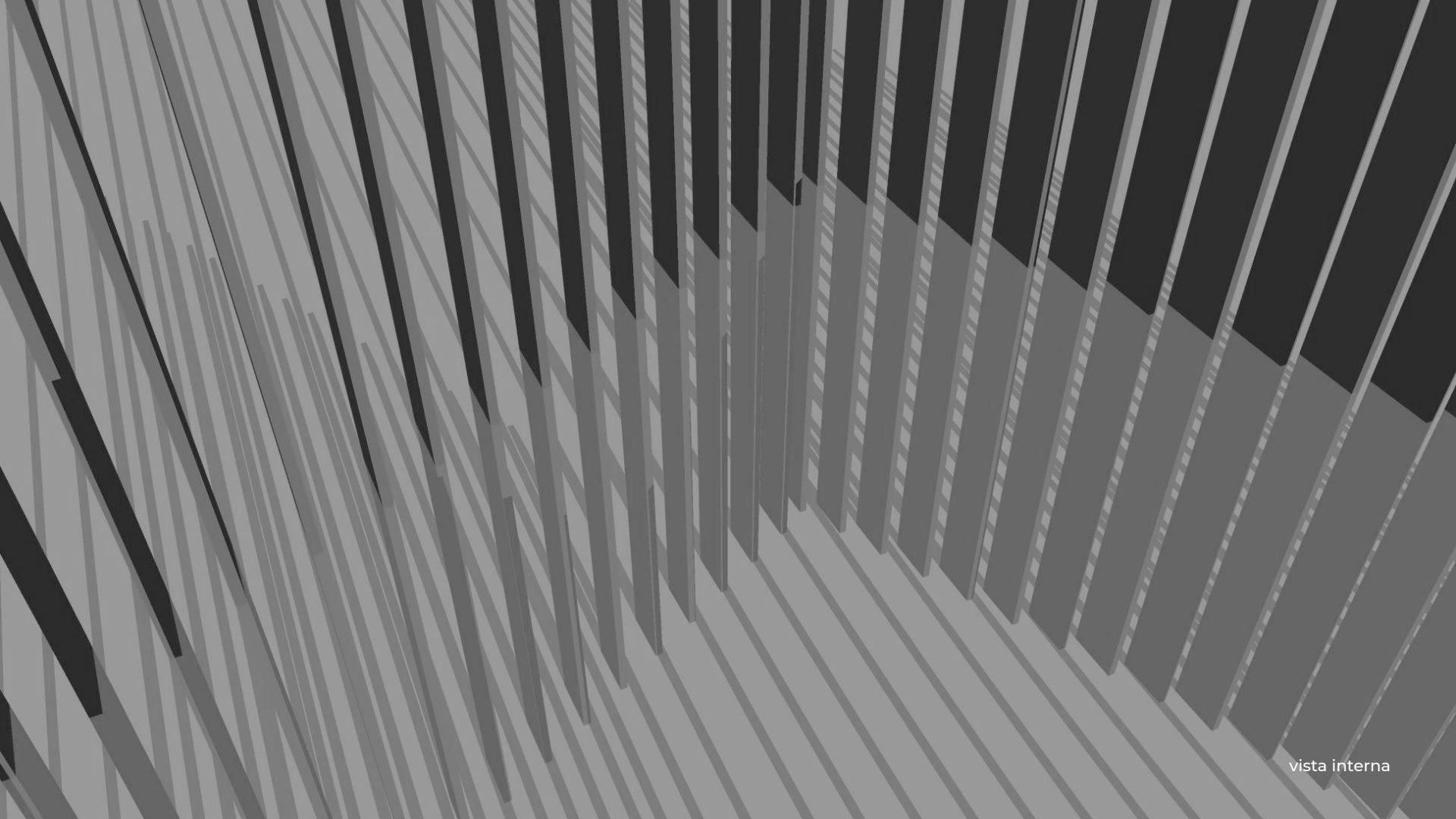

Bibliografia

- PRIESTER, Freitas Mariana e Thompson, Analucia. **O bairro histórico de Paraty - Autenticidade, homogeneidade e integridade**. Disponível em: < www.vitruvius.com.br/revistas/read/arquitextos/17.199/6350 >. Acesso em: 17 abril .2020
- Ministério da Cultura Instituto do Patrimônio Histórico e Artístico Nacional Gabinete da Presidência. **PORTARIA N. 402, DE 13 DE SETEMBRO DE 2012**. Disponível em www.portal.iphan.gov.br/uploads/legislacao/Portaria_n_402_de_13_de_setembro_de_2012.pd. Acesso em: 17 abril. 2020
- HOROVITZ, Gabriel. **A pesca artesanal em paraty: conflitos e desafios para a gestão ambiental**. Dissertação de mestrado - Instituto de economia, Universidade federal do rio de janeiro, 2016.
- ARAUJO, Luciana Gomes. **A pesca costeira artesanal de paraty, RJ: uma análise multiescalar sob o enfoque da cogestão de recursos comuns**. programa de doutorado, Instituto de filosofia e ciências humanas -UNICAMP, Campinas. 2014.
- **Pesca praticada da baía de Ilha Grande**. Disponível em: < <https://www.angra.rj.gov.br/spe-principaisartes.asp?IndexSigla=SEAAP&vNomeLink=Pesca%20Industrial> >. Acesso em: 13 abril .2020
- RODRIGUES, Marly e TOURINHO, Andréa de Oliveira. **Patrimônio, espaço urbano e qualidade de vida: uma antiga busca**. Dossiê patrimônio cultural ibero-americano. 2017

